

關懷 · 守護

2024

05月

May



亞洲大學附屬醫院
Asia University Hospital

門診時間表

院址：台中市霧峰區福新路 222 號 網址：http://www.auh.org.tw
電話：04-2332-9888(代表號)、04-3706-1668

本院已治療 9387 例癌症

大腸直腸癌 1231 例	肺 癌 878 例	乳 癌 1212 例	肝 癌 849 例	泌尿道癌 1199 例	頭頸癌 924 例
-----------------	--------------	---------------	--------------	----------------	--------------

本期主題

- 腎結石婦尿路狹窄 取石超困難
超細軟式輸尿管鏡 助無「石」一身輕
- 「下肢水腫怎麼辦？」、「我的腎臟壞了嗎？」
醫師教您分清楚
- 小症狀大問題！
老菸槍天天咳 竟是肺部長腫瘤

5月 / May

SUN	MON	TUE	WED	THU	FRI	SAT
				1 廿三	2 廿四	3 廿五
4 廿六	5 廿八	6 廿九	7 四月	8 初二	9 初三	10 初四
11 初五	12 初六	13 初七	14 初八	15 初九	16 初十	17 十一
18 十二	19 十三	20 十四	21 十五	22 十六	23 十七	24 十八
25 十九	26 二十	27 廿一	28 廿二	29 廿三	30 廿四	31 廿五

6月 / June

SUN	MON	TUE	WED	THU	FRI	SAT
						1 廿五
2 廿六	3 廿七	4 廿八	5 廿九	6 五月	7 初一	8 初二
9 初三	10 初四	11 初五	12 初六	13 初七	14 初八	15 初九
16 初十	17 十一	18 十二	19 十三	20 十四	21 十五	22 十六
23 十七	24 十八	25 十九	26 二十	27 廿一	28 廿二	29 廿三
30 廿四						

6/10 國定假日正常門診



網路掛號



LINE@ 官方帳號

Happy Mother's Day

五月康乃馨 · 愛心獻母親

健檢專案

- 磁振造影是一種準確且不具侵入性、不具放射性且對人體無輻射傷害的檢查方式，可有效篩檢有無腫瘤、癌症、軟組織及血管病變等疾病。
- 適合對象：40 歲以上，想了解身體健康的民眾。
- 透過抽血檢測，要瞭解大腦功能是否正在退化。
- 健康掌握在自己，忙碌之餘，別忘了定期健康檢查。

另有多款健檢套餐以及單項加選檢查，詳情請至健檢中心官網查詢
各項專案皆採預約制，預約專線：04-23329888分機1268~1270



健檢中心 QR Code

腎結石婦尿路狹窄 取石超困難 超細軟式輸尿管鏡 助無「石」一身輕

泌尿科主治醫師／邱鴻傑



婦人飽受尿路結石所苦，每幾年就得就醫「夾石頭」，日前舊疾復發，不僅高燒不退，更讓她直喊「跟生孩子一樣痛」；但因婦人先天性輸尿管狹窄，以往手術前得先置放導管，兩週後才能取石，醫療團隊評估後決定採用超細軟式輸尿管鏡，一舉夾出膀胱及腎臟結石，讓她破涕為笑直說：輕鬆多了！

患者本身屬於腎結石好發體質，每隔幾年就得到醫院安排手術取石，但根據之前手術經驗，由於輸尿管天生比較狹窄，一般輸尿管鏡總是無法直達病灶，往往得先置放雙J導管撐開輸尿管，靜置2週後才能動手術夾出石頭。

但此次婦人疼痛程度超過以往，直說「比生孩子還痛」，初步檢查，果然發現右側輸尿管及左側腎盂各有1顆1.5公分、1公分大的結石，已經出現腎臟發炎、多日高燒不退等症狀，醫療團隊先藉由經皮穿腎引流導管，抽出200多c.c.膿液，才稍稍舒緩疼痛感，但患者想到得再等2個星期才能取出結石，讓她心情跌落谷底，頻頻詢問是否有折衷方案。

醫療團隊經評估患者狀況後，決定採用超細軟式輸尿管鏡取石，過程中，將約1公尺長的細條狀軟鏡從尿道進入，經由膀胱、輸尿管一直到腎臟，將沿途發現的2顆結石，利用高功率鈦雷射擊碎粉塵化，之後再以吸出及自然排出方式完成碎石任務，術後結果讓患者十分滿意，直說：終於輕鬆多了！

治療結石方式包括體外震波、經皮腎臟取石及軟式輸尿管鏡碎石等三種，均可針對疾病嚴重度提供最佳治療方式，其中以後者具有無傷口、

成功率高、復原快等優點漸成主流，但不少患者仍因輸尿管過於狹窄，增添手術困難度。

尿路結石患者中，輸尿管過度狹窄（低於8 French）的比例約5-10%，這類患者無法事先透過影像檢查得知狹窄狀況，因此經常得重複接受手術，所幸採用新式器材後，除可提高成功率、縮短疼痛時間，也可降低放置導管後所產生的腫脹及不適感，對患者來說是一大福音。

微小腎結石多半不會造成疼痛，甚至即便腎臟充滿大顆結石也會無感，但如果出現腰痛、血尿、發燒畏寒或排尿有灼熱感等狀況，就得當心結石找上門，建議民眾平時要多補充水分及蔬菜，減少攝取高鹽、油炸及麻辣食品，也要減少高草酸食物如啤酒、茶、堅果等，若本身有家族結石病史，更應該注意身體警訊，早期預防早期治療。

醫師專長



- ◆ 軟式輸尿管鏡、攝護腺雷射手術
- ◆ 輸精管結紮、重建及精索靜脈曲張顯微手術、不孕症、疝氣及包皮雷射手術
- ◆ 性功能障礙
- ◆ 泌尿腫瘤



預約掛號
請掃我



「下肢水腫怎麼辦？」 「我的腎臟壞了嗎？」 醫師教您分清楚

腎臟內科主治醫師／陳虹志

當下肢出現水腫時，不少民眾直覺與腎臟有關，因此門診經常見到病人詢問：「我的腳到晚上都會水腫，是不是腎臟壞去，甘毋要緊？」

如何判斷自己屬於水腫一族呢？可以試試按壓一下小腿脛骨部位，正常人的皮膚具有一定彈性，用手指壓時會凹陷，當手放開就會恢復原貌，但若有水腫問題，用手按壓腫脹部位5秒後放開，皮膚會持續出現凹陷情形，尤其水腫患者初期可能會出現晚上體重較白天重、排尿量減少、夜尿、穿不下鞋、早上起床眼皮浮腫等情形，若出現這些症狀，就應尋求醫療諮詢。

由於影響身體水分排除的原因很多，包括日常飲食、作息運動、高血壓、心臟跟肝臟功能缺損、下肢靜脈瓣膜逆流或栓塞、藥物副作用等，都會造成下肢水腫。

◎腎臟問題：

腎臟造成水腫的原因大致可分為兩大類，第一是腎絲球過濾率下降，導致水分過多，第二是因為腎臟病造成蛋白質流失，出現腎病症候群低白蛋白的狀況，會造成組織水腫，通常以上情形需找腎臟科醫師追蹤服藥，以改善症狀。

◎心、肝臟問題：

心臟衰竭與肝衰竭的水腫患者，通常是因靜水壓過高與活化血管張力激素，造成體內鈉離子與水分滯留；另外肝衰竭患者通常會合併白蛋白低下，也會造成下肢水腫。

◎內分泌功能異常：

常見的內分泌失調造成水腫，有甲狀腺功能低下、腎上腺皮質素分泌異常、婦女經期前後、停經症候群……等。

◎下肢靜脈血栓：

少部分患者因為下肢靜脈血栓，造成回流血阻塞，導致下肢水腫，常見的危險因子包括下肢創傷、失能久臥、血管內皮受損（靜脈穿刺過）、腫瘤、凝血因子異常等等。

◎下肢靜脈瓣膜逆流：

若排除上述情況，則可能是下肢靜脈瓣退化，造成功能不全，此時可由醫師透過下肢靜脈超音波檢查，評估下肢瓣膜逆流的狀況，確認是否因久站或藥物副作用等原因所造成，如果都沒有下肢動脈硬化的疾患，則可以考慮用彈性襪、運動來改善水腫症狀。

◎藥物副作用：

藥物造成的水腫臨床上也很常見，如高血壓常用的鈣離子阻斷劑（脈優“Amlodipine”）、動脈硬化常用的（普達錠“Cilostazol”），另外藥物交互作用，也會使水腫情形變嚴重。

醫師專長



- ◆ 一般腎臟疾病
- ◆ 腎病
- ◆ 腎絲球炎
- ◆ 腎盂腎炎
- ◆ 急性腎衰竭
- ◆ 血管超音波
- ◆ 腹膜透析植管及慢性腎臟病



預約掛號
請掃我

小症狀大問題！ 老菸槍天天咳 竟是肺部長腫瘤

胸腔內科主治醫師／陳鈴宜



老菸槍患者，最近幾個月來天天咳嗽，還出現聲音沙啞症狀，原本以為只是小感冒，但始終無法治癒，經轉診至胸腔內科安排檢查，赫然發現右上肺有惡性腫瘤，且有淋巴結腫大及轉移情形，所幸經藥物治療後，腫瘤明顯縮小，咳嗽與聲音沙啞皆獲改善，不過醫師警告：「再抽下去恐怕連命都沒了」！

患者平時有抽菸情形，每日抽菸量未達一包，曾手術治療良性甲狀腺腫大，術後吞嚥時偶有喉嚨卡卡、輕微嗆咳情形，但並無胸悶或呼吸喘的症狀，這次因咳嗽超過一個月且聲音沙啞，自覺為感冒尚未痊癒，故先到診所看診，但治療效果不佳，安排轉診至胸腔內科。

住院後經電腦斷層檢查發現，其右上肺有一顆約 5 公分大的腫瘤，切片病理報告確認為惡性腫瘤，且已有淋巴結腫大與其他器官遠端轉移情形，經評估後給予藥物治療，目前恢復良好，他也向醫師保證「以後絕對不抽菸了」！

根據國健署資料統計，肺癌是台灣民眾好發癌症前三名，且為台灣癌症十大死因之首，主要原因為早期肺癌大多毫無症狀，當症狀產生時，6 至 7 成患者已屬局部晚期或有遠端器官轉移情形，目前已知肺癌的危險因子包括抽菸、廚房油煙與二手菸、家族肺癌病史、空汙、肺結核及其他慢性病、特殊職業暴露等，至於不抽菸且無家族史而罹患肺癌的人數近年來也有增加趨勢。

肺癌常見症狀包括持續咳嗽、痰中帶血或咳血、持續胸悶或胸痛、呼吸喘或出現喘鳴聲、聲音沙啞等，若產生轉移現象，可能會有淋巴腺腫大、意識改變、骨骼疼痛及黃疸症狀，也可能出現食慾下降、體重減輕、虛弱易疲勞等全身性症狀。

目前肺癌篩檢工具包含胸部 X 光與低劑量胸部電腦斷層 (LDCT) 掃描，前者只能偵測大於 1 公分的病灶，後者能早期偵測 0.3 至 0.5 公分的病灶，不過根據美國及台灣最新研究，目前對於肺癌高危險族群使用 LDCT 篩檢，確實能早期發現病灶，但對於一般民眾則未知，建議民眾若考慮接受 LDCT 篩檢，應與醫師共同討論，了解篩檢的優點和風險，才能做出合適的選擇。

醫師專長

- ◆ 急慢性咳嗽、咳血、胸痛
- ◆ 氣喘、慢性阻塞性肺病、支氣管擴張症
- ◆ 肺部感染症、肺結核病
- ◆ 肺部惡性腫瘤、一般胸腔內科醫學
- ◆ 胸腔重症醫學（敗血症、呼吸衰竭…等）



預約掛號
請 掃 我



泌尿科 主治醫師
邱鴻傑



預約掛號
請掃我

門診時間						
時段	一	二	三	四	五	六
上午		▼	▼	▼		
下午			▼			
晚上				▼		

學經歷

- 臺北醫學大學醫學系畢業
- 中國醫藥大學附設醫院優良一般科醫師
- 中國醫藥大學附設醫院泌尿部住院醫師
- 中國醫藥大學附設醫院泌尿部總醫師
- 中國醫藥大學泌尿部主治醫師

會員

- 歐洲泌尿科醫學會會員
- 台灣泌尿科醫學會會員
- 台灣男性醫學會會員

專長

- 軟式輸尿管鏡、攝護腺雷射手術
- 輸精管結紮、重建及精索靜脈曲張顯微手術、不孕症、疝氣及包皮雷射手術
- 性功能障礙
- 泌尿腫瘤

介紹

邱鴻傑醫師於中國醫藥大學附設醫院完成泌尿科專科醫師訓練並升任主治醫師，目前為本院男性性功能中心主任，專長為：尿路結石、血尿、腰痛、泌尿道感染、排尿障礙、攝護腺肥大及泌尿道內視鏡手術。男性性功能障礙、不孕症、輸精管結紮及精索靜脈曲張手術。泌尿腫瘤手術、腹腔鏡手術、包皮環切手術以及疝氣修補手術。

特色醫療

靜脈曲張 特別門診

長時間久站、久坐不動族群

靜脈曲張症狀

- 腿露青筋、兩腿粗細不一
- 感覺痠、硬、麻、癢、刺痛感
- 足踝皮膚變色、潰爛
- 晚上抽筋、下肢腫脹



手術類型	傳統手術	微創手術	
	血管結紮及抽除	熱能雷射	靜脈超級膠水閉合術
說明	開刀切除靜脈	導管加熱靜脈 從內部密封	使用醫療靜脈膠水 閉合靜脈
	非熱能	熱能	非熱能
	全身麻醉	局部麻醉 / 靜脈麻醉	局部麻醉 / 靜脈麻醉
手術時間	1-3 小時	30-60 分鐘	30-60 分鐘
疼痛感	●●●	●●	無
健保給付	○	×	×
術後恢復	穿彈性襪	○	×
	恢復日常	約 1-2 週	約 3-7 天

泌尿道癌病友會

日間：113年05月10日(五)

時間：13：30~16：00

地點：本院B1會議室



活動流程

時間	內容	主講者
13:30	報到	
13:50	致詞	泌尿科 黃志平 主任
14:00	攝護腺癌療程後性功能的恢復與重建	泌尿科男性功能中心 邱鴻傑 主任
15:00	休息時間	
15:10	深蹲與凱格爾運動 您做對了嗎？	復健科 莊佳宥 物理治療師
15:45	Q&A 時間	
16:00	賦歸	

現場備有精美禮品，歡迎踴躍參加！

電話：04-2332-9888 分機1328或1344 陳個管師

胸腔科

肺纖維化病友會

日期：113年05月10日(五)

時間：14：00~16：00

地點：本院3樓會議室

主辦單位：亞大附醫-胸腔內科

參加對象：肺纖維化病友與家屬

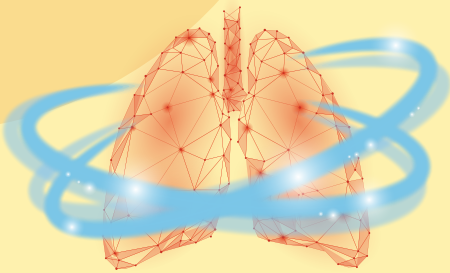

活動流程

時間	內容	主講者	主持人
14:00-14:10	報到		
14:10-14:40	肺纖維化認識及照護	陳鈴宜 醫師	黃建文 主任秘書
14:40-14:55	你問我答		
14:55-15:25	居家肺部復健有一套	彭逸豪 呼吸治療師	
15:25-15:40	你問我答		
15:40-16:00	結尾及大合照	全體人員	

本次活動附有餐點，歡迎全程參與！

聯絡/報名電話：請洽04-2332-9888分機1217、1218

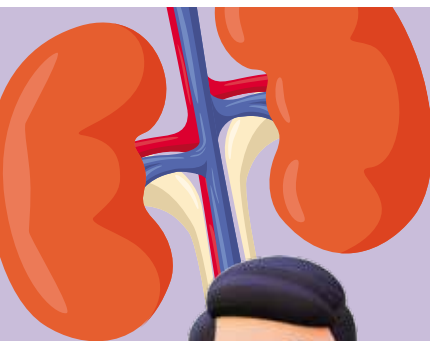

由我做主 透析模式

日期：113年05月23日(四)

時間：14:00~16:00

地點：本院3樓會議室

主辦單位：腎臟內科

活動流程

時間	內容	主講者
13:30-13:50	醫師病友相見歡	報到
13:50-14:00	暖暖身開場	腹膜透析護理師
14:00-14:30	第五期腎臟病治療計畫	腎臟內科 陳虹志 醫師
14:30	透析經驗分享	腹膜透析志工及病友

電話：04-2332-9888 分機1331或親洽3樓腎臟科衛教室

★社區據點因人數眾多，如欲參加請先電話詢問
報名專線：04-2332-9888 分機 1077 社區護理組

社區活動

日期	星期	活動時間	項目	地點	主講人
2024/4/1	一	09:00-10:30	銀髮體適能量測	霧峰區林蘭生基金會	護理師
2024/4/1	一	09:30-11:00	骨質密度檢測	大里區竹子坑	護理師
2024/4/3	三	09:30-11:00	長者整合性評估 ICOPE	大里區永隆里	護理師
2024/4/8	一	09:30-11:00	銀髮體適能量測	草屯鎮復興里	護理師
2024/4/9	二	09:30-11:00	骨質密度檢測	大里區伊甸基金會	護理師
2024/4/9	二	09:30-11:00	長者整合性評估 ICOPE	南投市軍功里	護理師
2024/4/12	五	10:00-11:30	長者整合性評估 ICOPE	大里區銀心園	護理師
2024/4/13	六	09:30-11:00	健康小站 - 骨密 + 握力	大里區東興里	護理師
2024/4/16	二	09:30-11:00	長者整合性評估 ICOPE	霧峰區北柳里	護理師
2024/4/17	三	09:30-11:30	長者整合性評估 ICOPE	大里區大新里	護理師
2024/4/22	一	09:00-10:30	血糖量測	大里區塗城里	護理師
2024/4/23	二	09:30-11:00	骨質密度檢測	草屯鎮加老里	護理師
2024/4/23	二	09:30-11:00	血糖量測	草屯鎮新豐里	護理師

日期：113/03/20

地點：南投縣竹山鎮

活動：四癌篩檢

說明：衛生所與醫院合辦四癌篩檢（口腔癌、乳癌、子宮頸癌、大腸癌），落實國民健康署提倡「透過定期篩檢，早期發現、治療，降低癌症死亡率」之目的。



113/03/26

地點：烏日區溪壩里

活動：長者整合性評估暨健康操

說明：護理師透過測量長者整合性評估、血壓血糖、骨質密度、體脂、握力…等方式，了解民眾身體健康狀況，給予適當衛教；也可透過健康小站方式，提供民眾正確就醫資訊。



癌篩活動

日期	星期	活動時間	項目	地點	醫師
2024/5/1	三	08:30-11:30	乳房攝影	草屯鎮衛生所	護理師
2024/5/9	四	15:00-18:00	乳房攝影、子宮抹片、大腸癌篩檢、口腔癌篩檢	魚池鄉衛生所	陳建志醫師
2024/5/15	三	13:30-16:30	大腸篩檢	名間鄉衛生所	護理師
2024/5/17	五	14:00-16:00	乳房攝影、子宮抹片、大腸癌篩檢	名間鄉衛生所	吳侑璇醫師
2024/5/21	二	08:30-11:30	乳房攝影、子宮抹片、大腸癌篩檢、口腔癌篩檢	水里鄉衛生所	賴芳宇醫師
2024/5/24	五	08:30-11:30	乳房攝影、子宮抹片、大腸癌篩檢、口腔癌篩檢	南投市衛生所	陳建志醫師
2024/5/27	一	08:30-11:30	乳房攝影	草屯鎮惠和醫院	護理師
2024/5/29	三	14:00-18:30	子宮抹片、乳房攝影	埔里鎮衛生所	劉又銘醫師
2024/5/31	五	08:30-11:30	乳房攝影、子宮抹片、大腸癌篩檢、口腔癌篩檢	霧峰區衛生所	陳建志醫師

衛教、諮詢服務

服務時間	服務項目	聯絡人	分機
24小時	藥物諮詢	輪值藥師	1144
08:00-12:00 13:00-17:00	B、C肝衛教諮詢	個管師	1257
08:00-12:00 13:00-17:00	腦中風衛教諮詢	個管師	1965
08:00-12:00 13:00-21:00	免費四項癌症篩檢	癌症篩檢櫃檯	1171
08:00-12:00 13:00-17:00	婦產科 / 兒科衛教諮詢	個管師	1245 / 1213
08:30-12:00 13:30-17:00	營養衛教諮詢	輪值營養師 (123診)	1482 / 1492
08:00-12:00 13:00-17:00	糖尿病衛教諮詢	個管師	1055
08:00-12:00 13:00-17:00	戒煙檳榔衛教諮詢	個管師	1043

眼科衛教

重見光明
白內障的評估
與治療

5.22 (三)

11:00-11:30

一樓大廳藥物諮詢室前

主講者 / 眼科主任

林耿弘



科別	時段	診間	一MON 6.13.20.27	二TUE 7.14.21.28	三WED 1.8.15.22.29	四THU 2.9.16.23.30	五FRI 3.10.17.24.31	六SAT 4.11.18.25
胸腔內科 Pulmonary Medicine 咳嗽、氣喘、肺炎、支氣管炎、肺腫瘤、肺氣腫、肺結核、胸悶、胸痛、肺阻塞	上午	202			沈易綸 52642			
		219	陳鈴宜 52215	林育生 00375 (咳嗽特別門診)	戴芳銓 00374 (肺阻塞特別門診)	戴芳銓 00374	戴芳銓 00374	沈易綸 52642
		220	林育生 00375	黃建文 00205		黃建文 00205	陳鈴宜 52215	陳鈴宜 52215
	下午	219	謝逸安 52640	陳鈴宜 52215	陳鈴宜 52215	沈易綸 52642		
		220	黃建文 00205 (氣喘特別門診)	戴芳銓 00374	林育生 00375	林育生 00375	謝逸安 52640	黃建文醫師5/6停診 謝逸安醫師5/13停診 沈易綸醫師5/18、5/25停診
晚上		戴芳銓 00374 (109診)	林育生 00375 (102診)	黃建文 00205 (117診)	謝逸安 52640 (106診)			
肺癌特別門診 Lung Cancer Clinics	上午	327			夏德椿 51752 (220診)		黃建文 00205	
感染科 Infectious Diseases	上午	326	吳品瀚 33065				鄭孟瑜 52657 (207診)	
	下午	326	張為碩 51416	張為碩 51416	張為碩 51416			
	晚上	120			張為碩 51416			
新陳代謝科 Metabolism 糖尿病、甲狀腺疾病、高血壓、內分泌異常	上午	201	陳榮興 00141			王子源 00142	黃國欽 52429	
	下午	201	陳信宏 52455		陳清助 00143		陳信宏 52455	
過敏免疫風濕科 Allergy Immunology and Rheumatology 各種關節炎、免疫疾病、過敏及皮膚免疫疾病	上午	206	蔡肇基 00010	黃建中 00606 (202診)		蔡肇基 00010	陳俊宏 00623	
	下午	206		蔡肇基 00010 (202診)	蔡肇基 00010			陳俊宏醫師5/24、5/31停診
腎臟內科 Nephrology 尿蛋白、血尿、腰痛、慢性腎病、透析相關疾病、水腫	上午	313	陳虹志 51052 (高血壓、糖尿病特別門診)	李其育 52308	陳虹志 51052 (高血壓、糖尿病特別門診)	李其育 52308	李其育 52308	
		316	林崇智 00208	林軒任 00182	周哲毅 00134 (糖尿病特別門診)	林軒任 00182	林崇智 00208	李其育 52308 (5/4) 林崇智 00208 (5/11) 林軒任 00182 (5/18) 陳虹志 51052 (5/25)
	下午	316	周哲毅 00134 (糖尿病特別門診)	陳虹志 51052 (高血壓、糖尿病特別門診) (313診)	林軒任 00182 (糖尿病高血壓門診)	林崇智 00208	周哲毅 00134 (糖尿病、腰痛特別門診)	
	晚上		周哲毅 00134 (108診)	陳虹志 51052 (高血壓、糖尿病特別門診) (106診)	林崇智 00208 (110診)	李其育 52308 (102診)	林軒任 00182 (107診)	
胃腸肝膽科 Gastroenterology & Hepatobiliary B型肝炎、C型肝炎、肝硬化、消化性潰瘍、胃腸出血、腹痛、肝膽結石、大腸癌糞便潛血篩檢	上午	202	林賢平 15150 (101診)		林賢平 15150 (206診)	陳家禹 00207	曾晟恩 51221	陳家禹 00207
		203	林佑達 00181	許樹湖 51812		曾晟恩 51221		
		205	許樹湖 51812	陳政國 50988	江承源 00853		陳政國 50988	陳政國 50988
	下午	101				江承源 00853		
		203	陳家禹 00207	陳家禹 00207	曾晟恩 51221	林佑達 00181	林賢平 15150	
	晚上	205	江承源 00853	林賢平 15150	陳政國 50988	許樹湖 51812	林佑達 00181	
		江承源 00853 (102診)	曾晟恩 51221 (117診)	許樹湖 51812 (109診)	林佑達 00181 (109診)		陳家禹醫師5/25-5/31停診	
一般內科 General Internal Medicine 感冒、高血壓、糖尿病、氣喘、痛風、高血壓、肝炎及內科疾病	上午	313		李其育 52308		李其育 52308	李其育 52308	李其育 52308(5/4) 林崇智 00208(5/11) 林軒任 00182(5/18)
		316	林崇智 00208	林軒任 00182		林軒任 00182	林崇智 00208	
	下午	316	周哲毅 00134 (糖尿病特別門診)		林軒任 00182	林崇智 00208	周哲毅 00134	
晚上		周哲毅 00134 (108診)			李其育 52308 (102診)	林軒任 00182 (107診)		
心臟內科 Cardiology 高血壓、糖尿病、高血壓、胸痛、心律不整、心衰竭、心絞痛、心肌梗塞、心臟膜疾病	上午	201	朱永譚 180139 (202診)	莊傑賢 52010 (5/14、5/28)	陳彥旭 180172 (203診)			
		207	陳彥旭 180172	陳彥旭 180172	潘泓智 00802	潘泓智 00802		許楹奇 51625
		208	黃國書 00209	黃國書 00209	王宇澄 00133	張育晟 00210	王宇澄 00133	施榮彰 52894 (5/11、5/25)
		209	許楹奇 51625	施榮彰 52894	張育晟 00210	許楹奇 51625	施榮彰 52894	
	下午	202	朱永譚 180139	朱永譚 180139 (117診)	朱永譚 180139			
		206			陳彥旭 180172 (110診)		潘泓智 00802	
		207	潘泓智 00802	王志偉 00800			張育晟 00210	
		208	黃國書 00209	王宇澄 00133		黃國書 00209		
	晚上	209	施榮彰 52894		許楹奇 51625	張育晟 00210		王宇澄醫師5/14停診
		207		潘泓智 00802				
208	張育晟 00210	吳宏彬 52111 (209診)	黃國書 00209	陳彥旭 180172	王宇澄 00133			

科別	時段	診間	一MON 6.13.20.27	二TUE 7.14.21.28	三WED 1.8.15.22.29	四THU 2.9.16.23.30	五FRI 3.10.17.24.31	六SAT 4.11.18.25
血液科及腫瘤內科 Hematology/Oncology 急性白血病、白血病、血小板異常、固態腫瘤、不明腫塊、頸部腫塊及乳癌、腦癌、肺癌、肝癌、胃癌、膽道相關癌症之治療、胃腸道基質瘤(GIST)、神經內分泌腫瘤(NET) ◎黃文豐醫師門診-初診病患請在最後看門診	上午	326			葉士芃 51382	白禮源 51383	連銘渝 52270	
		327	黃文豐 00008	黃文豐 00008	林振源 51381	黃文豐 00008		
	下午	327			黃文豐 00008			黃文豐醫師5/11停診
神經內科暨腦中風門診 Neurology / Stroke Clinic 腦血管疾病、周邊神經疾病、癲癇、肌無力、失智症、動作障礙及帕金森病、頭暈、頭痛、自律神經失調、中風	上午		吳致瑩 51440 (108診)	吳致瑩 51440 (101診)		邱新藻 52446 (102診)	敖瑀 18437 (107診)	
		109			楊依倩 00742 (癲癇特別門診)	黃紫英 51210	楊依倩 00742	吳致瑩 51440
	下午	107			邱新藻 52446 (102診)		邱新藻 52446	
		109	邱新藻 52446		吳致瑩 51440	吳致瑩 51440		邱新藻醫師5/11停診 吳致瑩醫師5/11停診
晚上	102			邱新藻 52446				
精神科 Psychiatry 憂鬱、焦慮、自殺防治相關議題、老年記憶及認知功能評估、精神病症 ◎莊陽安醫師週四夜診18:30開始看診	上午	108	郭倩宜 27067 (109診)	郭倩宜 27067 (109診)	郭倩宜 27067		郭倩宜 27067 (106診)	郭倩宜 27067
	下午	102			郭倩宜 27067 (108診)	郭倩宜 27067		郭倩宜醫師5/1、5/30、5/31停診
	晚上	313				莊陽安 53045		
家庭醫學科 Family Medicine 糖尿病、高血壓等慢性病、戒菸、安寧療護、65歲以上長者有多重慢性病、日常功能下降長期照護等 ◎預立醫療約診洽詢分機：1349	上午	121	陳建志 51120	陳建志 51120	林益卿 52282	徐維謙 51121	徐維謙 51121	賴芳宇 180016
		122	林益卿 52282	劉又銘 52848	賴芳宇 180016	吳俊緯 52486	林益卿 52282	
		201			吳侑璇 18486	李佳倫 28534 (212診)	李佳倫 28534 (203診)	
	下午	101	林益卿 52282 (預立醫療約診)	李佳倫 28534				吳侑璇醫師5/1、5/3停診 徐維謙醫師5/1、5/9、5/13、5/24、5/29停診 劉又銘醫師5/9-10、5/15、5/24停診 陳建志醫師5/13-14、5/23停診 林益卿醫師5/14停診 賴芳宇醫師5/23、5/25、5/29-30停診 李佳倫醫師5/3、5/11、5/29停診
		121	徐維謙 51121	沈錕碩 00201	徐維謙 51121	劉又銘 52848	劉又銘 52848	
		122	吳侑璇 18486	陳建志 51120	李佳倫 28534	賴芳宇 180016	吳侑璇 18486 (5/10、5/24)	
晚上		徐維謙 51121 (107診)	林益卿 52282 (108診)	劉又銘 52848 (121診)	陳建志 51120 (107診)	吳侑璇 18486 (121診)		
旅遊醫學門診 (約診)	上午	健檢一診	徐維謙 51121	賴芳宇 180016	徐維謙 51121	賴芳宇 180016	陳建志 51120	林益卿 52282
		健檢二診	劉又銘 52848	吳侑璇 18486	李佳倫 28534	吳侑璇 18486	劉又銘 52848	
	下午	健檢一診	陳建志 51120	賴芳宇 180016	劉又銘 52848	陳建志 51120	賴芳宇 180016	
		健檢二診	李佳倫 28534	劉又銘 52848	林益卿 52282	吳侑璇 18486 (5/3、5/17、5/31)		
糖尿病特別門診 Diabetes Clinics 糖尿病	上午	121	陳建志 51120	陳建志 51120	林益卿 52282	徐維謙 51121	徐維謙 51121	賴芳宇 180016
		122	林益卿 52282	劉又銘 52848	賴芳宇 180016		林益卿 52282	李佳倫 28534
		201	陳榮興 00141		吳侑璇 18486	王子源 00142	李佳倫 28534 (203診)	
		207			潘泓智 00802	潘泓智 00802		
		208			王宇澄 00133	張育晟 00210	王宇澄 00133	
		313	陳虹志 51052		陳虹志 51052	李佳倫 28534 (212診)		
	下午	316			周哲毅 00134			
		206		李佳倫 28534 (101診)	陳清助 00143 (201診)		潘泓智 00802	吳侑璇醫師5/1、5/3停診 徐維謙醫師5/1、5/9、5/13、5/24、5/29停診 劉又銘醫師5/9-10、5/24停診 陳建志醫師5/13-14停診 賴芳宇醫師5/18、5/23、5/25、5/29-30停診 王宇澄醫師5/14停診 李佳倫醫師5/3、5/11、5/29停診
		121	徐維謙 51121	沈錕碩 00201		劉又銘 52848	劉又銘 52848	
		122	吳侑璇 18486	陳建志 51120	李佳倫 28534	賴芳宇 180016	吳侑璇 18486 (5/10、5/24)	
		207	潘泓智 00802	王宇澄 00133 (208診)			張育晟 00210	
		316	周哲毅 00134	陳虹志 51052 (313診)			周哲毅 00134	
戒菸門診 Smoking Cessation Clinic	上午	121	陳建志 51120	陳建志 51120	林益卿 52282	徐維謙 51121	徐維謙 51121	賴芳宇 180016
		122	林益卿 52282	劉又銘 52848	賴芳宇 180016		林益卿 52282	李佳倫 28534
		201			吳侑璇 18486	李佳倫 28534 (212診)	李佳倫 28534 (203診)	
		313	陳虹志 51052		陳虹志 51052			
	下午	101		李佳倫 28534				吳侑璇醫師5/1、5/3停診 徐維謙醫師5/1、5/9、5/13、5/24、5/29停診 劉又銘醫師5/9-10、5/15、5/24停診 陳建志醫師5/13-14、5/23停診 賴芳宇醫師5/18、5/23、5/25、5/29-30停診 李佳倫醫師5/3、5/11、5/29停診
		121	徐維謙 51121	沈錕碩 00201	徐維謙 51121	劉又銘 52848	劉又銘 52848	
		122	吳侑璇 18486	陳建志 51120	李佳倫 28534	賴芳宇 180016	吳侑璇 18486 (5/10、5/24)	
		313		陳虹志 51052				
		晚上	121	徐維謙 51121 (107診)	林益卿 52282 (108診)	劉又銘 52848	陳建志 51120 (107診)	吳侑璇 18486

科別	時段	診間	一MON 6.13.20.27	二TUE 7.14.21.28	三WED 1.8.15.22.29	四THU 2.9.16.23.30	五FRI 3.10.17.24.31	六SAT 4.11.18.25	
復健科 Rehabilitation 腦外傷、中風、脊髓損傷、神經復健、關節肌腱韌帶拉傷、頸肩背痛、兒童發展遲緩、發音障礙、吞嚥困難	上午	308	陳怡維 28557 (312診)			吳欣頤 52677			
		309	徐瑋璟 51077 (體適能與骨鬆門診)	簡郁佩 51361	吳欣頤 52677	簡郁佩 51361	徐瑋璟 51077 (再生療法門診)	吳欣頤 52677 (5/4、5/25) 陳怡維 28557 (5/11) 徐瑋璟 51077 (5/18)	
		310	羅瑞寬 00147	周立偉 00700 (機器人復健門診)	林千琳 00148 (兒童復健)	徐弘正 51180	徐弘正 51180		
	下午	309	吳欣頤 52677	徐瑋璟 51077 (運動傷害疼痛治療門診)	簡郁佩 51361	徐瑋璟 51077 (運動傷害疼痛治療門診)	張斐淳 53035	吳欣頤醫師5/9上午停診、5/27、5/29停診 徐瑋璟醫師5/21夜診停診 陳怡維醫師5/27-5/29停診 林千琳醫師5/29停診	
		310	簡郁佩 51361	徐弘正 51180	徐弘正 51180	陳怡維 28557	吳欣頤 52677		
		312	陳怡維 28557 (檢查診約診)	簡郁佩 51361 (檢查診約診)	陳怡維 28557	吳欣頤 52677 (檢查診約診)			
	晚上	309	簡郁佩 51361	徐瑋璟 51077	周立偉 00700	吳欣頤 52677			
中醫科 Chinese Medicine 各種慢性病、更年期障礙、婦女病、眩暈、失眠、過敏性鼻炎、氣喘、胃腸病、皮膚病、耳鳴、運動傷害 ◎王崧醫師周二晚上門診為內科診，無針灸治療 ◎吳俊昌醫師周二上午門診為內科診，無針灸治療 ◎陳書怡醫師周四下午自費療程須透過醫師約診掛號	上午	306	陳志昇 00168	陳志昇 00168	陳書怡 51958 (免疫風濕疾病、關節炎)	陳書怡 51958	陳志昇 00168	陳書怡 51958	
		307	陳書怡 51958 (自律神經失調、失眠)	王崧 00701 (癌症調理、內婦科疾患)	王崧 00701 (癌症調理、中醫皮膚科)	黃瀞瑩 52408 (一般內科、體質調理)	陳書怡 51958 (濕疹、蕁麻疹)	王崧 00701 (癌症調理、中醫皮膚科)	
		308	黃瀞瑩 52408 (頻尿、尿失禁、膀胱過動)	黃瀞瑩 52408 (腸胃病、代謝病)	黃瀞瑩 52408 (一般內科、婦科疾患)		吳俊昌 52037 (腦中風後遺症)	吳俊昌 52037	
		312		吳俊昌 52037 (一般內科、針灸治療 (326診))	吳俊昌 52037 (腦中風後遺症)		黃瀞瑩 52408 (腎泌尿疾患、婦科疾患)		
	下午	306	吳俊昌 52037 (脊椎相關疾病、下背痛)	陳志昇 00168 (癌症調理、腎泌尿系統疾病、疼痛治療)	陳志昇 00168 (一般內科)	陳書怡 51958 (結構調理、美顏針灸自費療程)	陳志昇 00168 (癌症調理、中醫整合門診)		
		307	黃瀞瑩 52408 (一般內科、婦科疾患)	王崧 00701 (內婦科疾患、中醫皮膚科)	王崧 00701 (癌症調理、中醫皮膚科)	王崧 00701 (癌症調理、內婦科疾患)	王崧 00701 (內婦科疾患、中醫皮膚科)		
		308		陳書怡 51958 (更年期障礙、乾燥症)	吳俊昌 52037 (頭痛、週邊神經問題)	黃瀞瑩 52408 (三高併發症、蛋白尿)	黃瀞瑩 52408 (腸胃病、代謝病)	黃瀞瑩醫師5/6上午停診 陳書怡醫師5/18停診 王崧醫師5/30-31停診	
	晚上	306	吳俊昌 52037 (運動傷害)	陳志昇 00168	吳俊昌 52037 (運動傷害)	陳書怡 51958 (一般內科、轉骨、鼻過敏)	王崧 00701 (癌症調理、內婦科疾患)		
		307	黃瀞瑩 52408	王崧 00701 (癌症調理、針灸治療 (109診))			吳俊昌 52037 (肩、髖關節疼痛)		
	<p>陳志昇：1.中醫整合門診(心血管系統疾病、高血壓、糖尿病及其併發症、腎泌尿系統疾病、高尿酸、高膽固醇) 2.癌症及手術後、放療、化療後遺症治療及體質調理 3.風濕免疫性疾病 4.婦兒疑難調理 5.一般內科(感冒、過敏性鼻炎、失眠、頭痛、腸胃機能障礙)</p> <p>王崧：1.癌症及手術後、放療、化療後遺症治療及體質調理 2.中醫皮膚科(濕疹、脂漏性皮膚炎、蕁麻疹、乾癬等皮膚相關疾病) 3.一般內科(失眠、慢性頭痛、咳嗽、便秘、腸胃道疾患) 4.婦科疾患(經痛、月經不調、更年期)</p> <p>陳書怡：1.婦科疾患(月經、更年期、白帶、助孕) 2.過敏免疫風濕疾病(乾燥症、關節炎、濕疹過敏) 3.一般內科(自律神經失調、失眠、便秘) 4.特別門診(兒童轉骨、健康減重)</p> <p>吳俊昌：1.針傷：肌骨系-肩頸、腰臀及四肢關節痠痛、急慢性軟組織損傷、運動傷害。神經系-頭痛、週邊神經病變、腦中風及脊髓損傷後遺症、頻尿、耳鳴。 2.內科：感冒、腸胃不適、便秘、胃食道逆流、失眠。</p> <p>黃瀞瑩：1.一般內科：腸胃病(潰瘍、腸躁、便秘、腹瀉)、代謝病(甲狀腺異常、高血壓、糖尿病及併發症)、腎泌尿疾患(頻尿、漏尿、尿失禁、慢性腎病、蛋白尿) 2.婦科疾患(經前症候群、月經不調、更年期、孕產)</p>								
新冠肺炎恢復門診 COVID-19確診後恢復期相關症狀，如疲倦、喘、關節痛、胸痛，經由中西醫跨科別醫療照顧服務。									
兒科部 Pediatric 一般兒科、兒童血液腫瘤科、兒童神經科、兒童心臟科、兒童腸胃及肝膽內科、行為發展遲緩評估1.口服輪狀病毒、五合一疫苗、B型肝炎疫苗、水痘疫苗、A型肝炎疫苗、肺炎鏈球菌疫苗、麻疹、腮腺炎、德國麻疹、日本腦炎疫苗：每個看診時段皆受理。2.卡介苗施打時間：每週二早上09：30至11：30(請於11點前報到)◎小兒肥胖門診諮詢服務於周二及周五晚上，請至兒科門診洽詢	上午	306					陳志昇 00168 (中醫)		
	上午	211	張鈺孜 00355 (一般兒科、兒童神經科)	陳德慶 52066 (卡介苗門診) (一般兒科、兒童腸胃科)	林鴻志 00196	陳劍韜 00661 (一般兒科、兒童腎臟科)	陳德慶 52066 (一般兒科、兒童腸胃科)	林鴻志 00196	
		212	陳德慶 52066 (一般兒科、兒童腸胃科)		鄭詩樂 52859 (一般兒科、新生兒科)		陳劍韜 00661 (一般兒科、兒童腎臟科)		
	下午	211	陳劍韜 00661 (一般兒科、兒童腎臟科)	陳德慶 52066 (兒童肥胖特別門診) (一般兒科、兒童腸胃科)	張鈺孜 00355 (發展遲緩、一般兒科、兒童神經科)	彭義欽 52639 (一般兒科、兒童心臟科)	鄭詩樂 52859 (一般兒科、新生兒科)		
		212	鄭詩樂 52859 (一般兒科、新生兒科)	鄭詩樂 52859 (一般兒科、新生兒科)	鄭詩樂 52859 (一般兒科、新生兒科)	陳劍韜 00661 (一般兒科、兒童腎臟科)		張鈺孜醫師5/1、5/6停診 陳德慶醫師5/6-7停診	
晚上	201		彭慶添 52367 (一般兒科、兒童血液腫瘤科)						
兒童血液腫瘤特別門診 血友病、常見蒼白、貧血、出血性疾病及兒童腫瘤、各類癌症	下午	201		彭慶添 52367					
		211	陳劍韜 00661 (一般兒科、兒童腎臟科)	鄭詩樂 52859 (一般兒科、新生兒科)	陳劍韜 00661 (一般兒科、兒童腎臟科)	陳德慶 52066 (一般兒科、兒童腸胃科)	陳德慶 52066 (兒童肥胖特別門診) (一般兒科、兒童腸胃科)		
一般外科 General Surgery 乳房疾患、甲狀腺疾患、肝膽疾患(腫瘤、結石)、胃腫瘤潰瘍手術、胰臟手術、腸阻塞、疝氣、皮膚及皮下腫瘤手術及腹部外傷手術、代謝減重手術。 ◎週四下午甲狀腺超音波門診14:00開始看診	上午	101			林裕強 14726		林建德 52522	林裕強 14726	
		102					溫義輝 51300		
	下午	103	葉俊杰 52505	溫義輝 51300		葉俊杰 52505	黃俊銘 51174 (5/2、5/16、5/30)	林裕強 14726 (101診)	
		103	吳聰明 52368	溫義輝 51300	林裕強 14726 (101診)	林建德 52522 (5/9、5/23)(甲狀腺超音波門診)	吳聰明 52368 (103診)	溫義輝醫師5/1停診	
晚上	103	黃俊銘 51174		溫義輝 51300 (107診)	吳聰明 52368				

科別	時段	診間	一MON 6.13.20.27	二TUE 7.14.21.28	三WED 1.8.15.22.29	四THU 2.9.16.23.30	五FRI 3.10.17.24.31	六SAT 4.11.18.25	
甲狀腺外科 Thyroid surgery 甲狀腺腫瘤、結節、癌症及甲狀腺微創手術	上午	102					溫義輝 51300		
		103		溫義輝 51300		葉俊杰 52505			
	下午	103		溫義輝 51300				溫義輝醫師5/1停診	
乳房外科 Breast Surgery 乳頭分泌物、乳房腫瘤、乳腺炎、乳癌手術治療及化療、乳房疼痛	上午	101			林裕強 14726			林裕強 14726	
		103		溫義輝 51300	吳聰明 52368 (乳房特診)		溫義輝 51300 (102診)		
	下午	101			林裕強 14726		林裕強 14726		
		103	吳聰明 52368	溫義輝 51300	陳芝蓉 00517(女)		吳聰明 52368	溫義輝醫師5/1停診 陳芝蓉醫師5/1、5/29停診 劉良智醫師5/14、5/28停診	
晚上	103		劉良智 81915	溫義輝 51300 (107診)	吳聰明 52368				
胸腔外科 Thoracic Surgery	上午	102	呂庭聿 51219	劉柏毅 52360	呂庭聿 51219	陳建光 51933 (101診)			
		117				劉柏毅 52360			
肝膽外科 Liver Transplantation 一般外科、肝臟外科、器官移植、臨床醫學	上午	101	鄭隆實 00150 (107診)	溫義輝 51300 (103診)	林裕強 14726		溫義輝 51300 (102診)	林裕強 14726	
		下午	101		溫義輝 51300 (103診)	林裕強 14726		林裕強 14726	鄭隆實醫師5/1-5/31停診
	晚上	107			溫義輝 51300				
大腸直腸外科 Colonrectal Surgery 便血、內外痔、便秘、下痢、大便失禁、肛瘻、腹痛、大便不規則、肛門腫、大腸癌、直腸肛門癌	上午	118	江驊哲 00152	林敬淳 51051 (大腸癌篩檢)	江驊哲 00152	江驊哲 00152	林敬淳 51051	林敬淳 51051	
		下午	118			王輝明 51843			江驊哲醫師5/1停診
	晚上	118	林敬淳 51051						
心臟血管外科 Cardiac Surgery 心臟手術、週邊血管手術、靜脈曲張、動靜脈瘻管、抗凝劑衛教、動脈性潰瘍、糖尿病足、下肢週邊動脈疾病	上午	205		劉殷佐 00197 (206診)			黃俊晟 53050	黃俊晟 53050 (108診)	
		下午	206		劉殷佐 00197 (5/14、5/28)		劉殷佐 00197		
		209		黃俊晟 53050 (靜脈曲張特別門診)				劉殷佐醫師5/1停診	
	晚上	206		黃俊晟 53050	劉殷佐 00197				
整形外科 Plastic Surgery 手外科及肢體重建、顯微外科、燒燙傷、顏面外傷、頭頸部顯微重建、乳房整形及重建手術、美容外科手術	上午	117			鄭旭棠 51233				
		下午	117	鄭旭棠 51233		鄭旭棠 51233 (醫學美容特別門診)		鄭旭棠醫師5/1-5/2、5/30夜診停診	
	晚上	117				鄭旭棠 51233			
神經外科 Neurosurgery 頭部外傷重症治療、腦瘤、腦出血及血管手術、脊椎退化性疾病、脊椎微創及內視鏡手術、疼痛治療	上午	106	許永信 00001				許永信 00001	李建裕 00801	
		107		林志隆 00203			林志隆 00203		
		108	鄭宇凱 51917 (117診)	李建裕 00801					
	下午	106				許永信 00001	林志隆 00203 (教學門診及PCP自費特別門診)		
		107	李建裕 00801			魏嵩泰 52407			
		108		李建裕 00801				林志隆醫師5/1、5/29停診 許永信醫師5/6停診 魏嵩泰醫師5/29停診	
	晚上	106			林志隆 00203	楊健東 31755 (101診)	李建裕 00801		
			*腦瘤：許永信、林志隆、李建裕、鄭宇凱、魏嵩泰 *脊椎：林志隆、李建裕 *腦中風性出血：許永信、林志隆、李建裕、鄭宇凱、魏嵩泰 *腦外傷：許永信、林志隆、李建裕、鄭宇凱 *腦血管瘤：許永信、李建裕、鄭宇凱、魏嵩泰			*兒童神經外科：鄭宇凱 *神經再生治療：許永信、林志隆 *脊髓空洞症：林志隆 *功能性手術(疼痛治療、幹細胞治療、帕金森氏症)：許永信、林志隆、李建裕、鄭宇凱			
脊椎暨疼痛治療特別門診	上午			林志隆 00203 (107診)		羅達富 52201 (110診)			
		下午		李建裕 00801 (107診)	陳志昇 00168 (306診)		徐瑋璟 51077 (309診)		
中西醫特別門診	上午	308					吳俊昌 52037		
		309					徐瑋璟 51077		
皮膚科 乾癬、異位性皮膚炎、青春痘、酒糟性皮膚炎、蕁麻疹、皮膚過敏、脂漏性皮膚炎、香港腳、灰指甲、梅毒、帶狀疱疹、落髮、蟹足腫疤痕處理	上午	312		方心禹 52646		方心禹 52646			
泌尿科 Urology 腎結石、膀胱結石、血尿、頻尿、婦女泌尿功能障礙、婦女尿失禁、尿路感染、前列腺肥大、尿管腫痛、疝氣、小兒泌尿先天異常、小兒疝氣、小兒夜尿、尿道下裂、隱睾、陰囊腫痛、尿失禁、男性不孕、男性性機能異常、包皮、性病、膀胱機能異常、腎臟機能異常、腎臟移植、腎上腺腫瘤	上午	119	石欣衛 00373	石欣衛 00373	邱鴻傑 00155	邱鴻傑 00155	石欣衛 00373	石欣衛 00373 (5/4) 蕭子玄 00824 (5/11)	
		120	蕭子玄 00824	邱鴻傑 00155	蕭子玄 00824	蕭子玄 00824	黃志平 51810		
	下午	119	楊有容 52975	石欣衛 00373	邱鴻傑 00155	張英傑 22189	周聖峰 52603		
		120			蔡禮賢 52439	蕭子玄 00824 (婦女尿失禁門診)		石欣衛醫師5/1、5/13-5/17停診 張英傑醫師5/9停診 周聖峰醫師5/10停診	
晚上	119	蕭子玄 00824 (120診)		石欣衛 00373	邱鴻傑 00155				
			◎「本院引進體外震波碎石服務，請至泌尿科門診洽詢」 ◎周聖峰醫師週五下午門診14:00開始看診						

科別	時段	診間	一MON 6.13.20.27	二TUE 7.14.21.28	三WED 1.8.15.22.29	四THU 2.9.16.23.30	五FRI 3.10.17.24.31	六SAT 4.11.18.25	
高壓氧治療中心 骨髓炎、急性燒燙傷、放射線組織壞死及骨壞死、壞死筋膜炎	上午	110	蔡孟學 52428				蔡孟學 52428		
	下午	110	蔡孟學 52428				蔡孟學 52428	5/1暫停治療	
骨科 Orthopedics 骨折、關節炎、骨質疏鬆、關節重建、下背痛、肩痛、四肢腫瘤、坐骨神經痛、運動傷害、脊椎側彎 *本院骨科設置人工關節中心，提供各人工關節置換手術項目諮詢與服務。 *每周一至周五，皆有PRP特別門診，提供諮詢。	上午	110	蔡孟學 52428 (人工關節、骨腫瘤、骨外傷、五十肩)	黃仁廷 00214 (骨外傷、人工關節)		羅達富 52201 (脊椎外科、骨外傷)	蔡孟學 52428 (人工關節、骨腫瘤、骨外傷、五十肩)		
		111	陳衍仁 52737 (微創脊椎、脊椎骨折、骨質疏鬆、骨水泥灌注)	蘇皇儒 52952 (運動醫學、膝關節重建、五十肩、肩關節鏡手術門診)	黃仁廷 00214 (骨外傷、人工關節)	蘇錦宏 94264 (足踝變形、拇趾外翻、退化性關節炎等)矯正及微創手術	羅達富 52201 (脊椎微創及內視鏡)		
		112	黃揆洲 00003 (人工關節、機器手臂)	賴禹呈 52449 (手腕外科、肩肘醫學)	黃揆洲 00003 (人工關節、機器手臂)	蘇皇儒 52952 (運動醫學、膝關節重建、五十肩、肩關節鏡手術門診)	黃揆洲 00003 (人工關節、機器手臂)		蔡孟學 52428 (5/4) 蘇錦宏 94264 (5/11) 蘇皇儒 52952 (5/18) 賴禹呈 52449 (5/25)
		116	唐國民 51560 (兒童骨科、人工關節)	唐國民 51560 (人工關節、機器手臂)	陳衍仁 52737 (微創脊椎、脊椎骨折、骨質疏鬆、骨水泥灌注)	唐國民 51560 (兒童骨科、人工關節)	賴禹呈 52449 (手腕外科、肩肘醫學、增生療法)		
		117		蘇錦宏 94264 (足踝變形、拇趾外翻、退化性關節炎等)矯正及微創手術			陳衍仁 52737 (微創脊椎、脊椎骨折、骨質疏鬆、骨水泥灌注)		
		110	蔡孟學 52428 (人工關節、骨腫瘤、骨外傷、五十肩)			羅達富 52201 (脊椎外科、骨外傷及PRP特別門診)	蔡孟學 52428 (骨腫瘤、骨外傷、五十肩)		
	下午	111	陳衍仁 52737 (微創脊椎、脊椎骨折、骨質疏鬆、骨水泥灌注)	蘇皇儒 52952 (運動醫學、膝關節重建、五十肩、肩關節鏡手術門診)	黃仁廷 00214 (人工關節及PRP特別門診)	蘇錦宏 94264 (足踝變形、拇趾外翻、退化性關節炎等)矯正及微創手術	蘇錦宏 94264 (足踝變形、拇趾外翻、退化性關節炎等)矯正及微創手術		
		112		羅達富 52201 (脊椎外科、骨外傷及PRP特別門診)	賴禹呈 52449 (骨外傷、兒童骨科)	蘇皇儒 52952 (運動醫學、膝關節重建、五十肩、肩關節鏡手術門診)		賴禹呈醫師5/1停診 黃揆洲醫師5/6停診 黃仁廷醫師5/29夜診停診 蘇錦宏醫師5/29-5/31停診	
		116		唐國民 51560 (人工關節、兒童骨科、機器手臂、骨外傷)					
		111		邱文逸 52306 (運動醫學、手外科)	黃仁廷 00214 (骨外傷、人工關節)		蘇錦宏 94264 (足踝變形、拇趾外翻、退化性關節炎等)矯正及微創手術		
	晚上	112	蔡孟學 52428 (人工關節、骨腫瘤、骨外傷、五十肩) (110診)	羅達富 52201 (脊椎外科、骨外傷)	賴禹呈 52449 (手腕外科、兒童骨科)	蘇皇儒 52952 (運動醫學、膝關節重建、五十肩、肩關節鏡手術門診)			
		黃揆洲：機器人手臂、人工關節置換 唐國民：兒童骨科、人工關節置換 黃仁廷：創傷科、骨外傷、人工關節置換 蔡孟學：人工關節、骨腫瘤、骨外傷、五十肩 陳衍仁：微創脊椎、脊椎骨折、骨質疏鬆及骨水泥灌注手術 羅達富：脊椎外科、脊椎內視鏡、微創手術、骨外傷及創傷處理 賴禹呈：肩肘醫學、手腕外科、膝關節鏡微創手術、兒童骨科、增生治療、骨折創傷 邱文逸：運動醫學、手外科 蘇皇儒：運動醫學、肩關節鏡手術及肌腱修補、膝關節鏡手術及韌帶重建、外傷骨折、退化性關節炎 蘇錦宏：足踝變形(拇趾外翻、退化性關節炎等)、矯正及微創手術 *本院骨科設有人工關節中心，提供各項人工關節置換手術項目諮詢與服務。*每週一至週五設有PRP特別門診，提供諮詢。							
脊椎外科 Spine Surgery 脊椎退化疾病、微創脊椎手術、坐骨神經痛、脊椎內視鏡手術、脊椎側彎	上午	107		林志隆 00203		林志隆 00203		李建裕 00801 (106診)	
		108		李建裕 00801		羅達富 52201 (110診)	羅達富 52201 (111診)		
	下午	107	李建裕 00801	李建裕 00801 (108診)	許永信 00001 (106診)	羅達富 52201 (110診)			
		111	陳衍仁 52737 (微創脊椎、脊椎骨折、骨質疏鬆、骨水泥灌注)					林志隆醫師5/1、5/29停診	
		112		羅達富 52201					
	晚上	106			林志隆 00203		李建裕 00801		
112			羅達富 52201						
營養諮詢 自費門診 Nutrition Consultation Clinic 糖尿病、腎臟病、高血脂、癌症、骨質疏鬆、居家管灌、體重控制等營養諮詢	上午	123	林毓琪 T52539	張碧涵 T52775	徐俐雯 T52780	林毓琪 T52539	林毓琪 T52539		
	下午	123	劉彥均 T52069	張碧涵 T52775	徐俐雯 T52780	林毓琪 T52539	林毓琪 T52539		
自費臨床心理中心 Clinical Psychology Center 神經心理衛護與治療、兒童/青少年/成人評估與治療、焦慮、憂鬱、網癮之評估與高心理治療、失智症評估與因應、成人焦慮與憂鬱情緒、神經心理衛護與治療、兒童/成人/高齡議題諮詢、生理與神經回饋等 ◎張瀚云老師週四夜診18:30開始看診	上午	315		葉品陽 52661					
	下午	315					廖御圻 52659	廖御圻老師5/24停診	
	晚上	315	柯慧貞 52660	葉品陽 52661	葉品陽 52661	張瀚云 52704			
婦產部 Obstetrics and Gynecology 婦科、產科、高危險妊娠、婦女泌尿、婦癌、微創內視鏡手術 ※國中公費HPV疫苗接種服務採預約制。請洽衛教室分機1245 ◎內視鏡門診(包括子宮鏡及陰道鏡)(需掛號排檢) 1.星期一至五:上午08:30-12:00,下午13:30-17:00 2.星期六:上午08:30-12:00	上午	215	劉邦斌 53036 (婦科、不孕症、單孔微創手術)	陳泰昌 51327 (婦科、產科)	陳泰昌 51327 (婦科、產科)	葛裕民 00199 (婦科、產科、婦癌)	劉邦斌 53036 (婦科、不孕症、單孔微創手術)	陳泰昌 51327 (婦科、產科)	
		216	高惠芬 00198(女) (一般婦產科、微創手術)	葛裕民 00199 (婦科、產科、婦癌)		高惠芬 00198(女) (一般婦產科、微創手術)	洪耀欽 52471 (婦科、婦癌)	陳彥廷 52630 (婦科、產科)	
	下午	215	陳彥廷 52630 (婦科、產科)	洪耀欽 52471 (婦科、婦癌)	陳彥廷 52630 (婦科、產科)	劉邦斌 53036 (婦科、不孕症、單孔微創手術)	陳泰昌 51327 (婦科、產科)		
		216			葛裕民 00199 (婦科、婦癌)		陳彥廷 52630 (婦科、產科)	劉邦斌醫師5/22-5/31停診	
		215	葛裕民 00199 (婦科、婦癌)	高惠芬 00198(女) (婦科) (216診)	劉邦斌 53036 (婦科、不孕症、單孔微創手術)	陳彥廷 52630 (婦科、產科)	洪耀欽 52471 (婦科、婦癌) (216診)		

科別	時段	診間	一MON 6.13.20.27	二TUE 7.14.21.28	三WED 1.8.15.22.29	四THU 2.9.16.23.30	五FRI 3.10.17.24.31	六SAT 4.11.18.25	
眼科 Ophthalmology 白內障、視網膜病變、黃斑部病變、弱視/斜視、小兒眼疾、角膜塑形、雙眼皮、眼袋、肉毒斜視/除皺 ※角膜塑形鏡片：崔永平、夏寧憶 ※弱視訓練：夏寧憶 ◎林純如醫師門診時段不接受更改現場號	上午	226	林純如 00217 (視網膜、葡萄膜炎、白內障)	江鈞綺 51804 (眼角膜科、眼整形、白內障)	張耀中 00378 (飛蚊症雷射、視網膜、白內障)	顧蔚寧 51731 (視網膜、白內障、眼窩與眼眶整形)	楊啟蘭 52976 (一般眼科、白內障)	張耀中 00378 (飛蚊症雷射、視網膜、白內障)	
		227	林耿弘 85409 (視網膜、白內障)	林耿弘 85409 (視網膜、白內障)	黃祐得 52495 (兒童眼科、視網膜、白內障)	林耿弘 85409 (視網膜、白內障)			
		228	賴泓茵 52893 (眼角膜、白內障、青光眼)	李昇達 52772 (視網膜、白內障、一般眼科)	李昇達 52772 (視網膜、白內障、一般眼科)	崔永平 51805 (白內障、兒童眼科、青光眼)	李昇達 52772 (視網膜、白內障、一般眼科)	李昇達 52772 (視網膜、白內障、一般眼科)	李昇達 52772 (視網膜、白內障、一般眼科)
		229	黃祐得 52495 (兒童眼科、視網膜、白內障)	夏寧憶 51730 (兒童眼科、視網膜、白內障) (230診)		蘇振文 51090 (青光眼、視網膜、白內障)			
	下午	226		張耀中 00378 (飛蚊症雷射、視網膜、白內障)	蔡宜佑 00215 (眼角膜科、白內障)	張耀中 00378 (飛蚊症雷射、視網膜、白內障)	張耀中 00378 (飛蚊症雷射、視網膜、白內障)		
		228	李昇達 52772 (視網膜、白內障、一般眼科)	林芝穎 52977 (一般眼科、白內障)	林耿弘 85409 (視網膜、白內障) (227診)	黃俐穎 52671 (一般眼科、白內障)	張硯傑 52978 (一般眼科、白內障) (227診)		顧蔚寧醫師5/2停診 賴泓茵醫師5/6停診 蔡宜佑醫師5/29停診 孟平平醫師5/29停診 崔永平醫師5/30停診
		229					王奕 52496 (青光眼、視網膜、白內障)		
		230	蘇振文 51090 (青光眼、視網膜、白內障)		孟平平 52288 (青光眼、視網膜、白內障)				
	晚上	228				李昇達 52772 (視網膜、白內障、一般眼科)			
				蔡宜佑：眼角膜科、白內障 林耿弘：視網膜、白內障 林純如：視網膜、葡萄膜炎、白內障 江鈞綺：眼角膜科、眼整形、白內障 張耀中：飛蚊症雷射、視網膜、白內障	夏寧憶：兒童眼科、白內障、視網膜、葡萄膜炎 黃祐得：兒童眼科、視網膜、白內障 李昇達：視網膜、白內障、一般眼科 蘇振文：青光眼、白內障、視網膜	孟平平：青光眼、視網膜、白內障 黃俐穎：白內障、一般眼科 顧蔚寧：視網膜、眼整形、白內障 黃毓璣：視網膜、眼整形、白內障 王奕：青光眼、視網膜、白內障	賴泓茵：眼角膜科、青光眼、白內障 楊啟蘭：白內障、一般眼科 林芝穎：白內障、一般眼科 張硯傑：白內障、一般眼科		
	耳鼻喉科 Otorhinolaryngology (ENT) 外中耳炎、膽脂瘤、聽力平穩復健、鼻炎、鼻竇炎、聲音沙啞、頭頸腫瘤、咽喉炎 ◎聽障、耳鳴、眩暈，請掛有聽力檢查之門診 ◎夜診及週六例假日無聽力檢查 ◎三歲以下(幼童聽力檢查)需預約。 預約專線：04-2332-9888#1301 ◎甲狀腺超音波診(需掛號排檢) 1.星期一下午16:30-17:00 2.星期四下午13:30-17:00	上午	321	許哲綸 51999 (鼻科、打鼾及微創手術門診)	徐俊傑 52199 (頭頸腫瘤、鼻科、打鼾)	施亮均 51626 (鼻科、頭頸科)	許哲綸 51999 (鼻科、打鼾及微創手術門診)	黃純惟 00660 (鼻科、頭頸科) (5/10、5/24)	許哲綸 51999 (一般耳鼻喉) (5/4、5/11、5/18)
			323	花俊宏 00158 (頭頸腫瘤、頭頸癌)	鄒永恩 00156 (喉科)	蔡慶諭 52986 (頭頸腫瘤、鼻科、打鼾)	徐俊傑 52199 (頭頸腫瘤、鼻科、打鼾)	蔡慶諭 52986 (頭頸腫瘤、頭頸科、打鼾)	蔡慶諭 52986 (一般耳鼻喉) (5/11)
325			田輝勳 00135 (耳科)		田輝勳 00135 (耳科)	花俊宏 00158 (頭頸腫瘤、頭頸癌)	藍偉哲 52000 (一般耳鼻喉)		
下午		321	黃純惟 00660 (鼻科、頭頸科)	許哲綸 51999 (鼻科、打鼾及微創手術門診)	施亮均 51626 (鼻科、頭頸科)	許哲綸 51999 (鼻科、打鼾及微創手術門診)	徐俊傑 52199 (頭頸腫瘤、鼻科、打鼾)		花俊宏醫師5/2停診 田輝勳醫師5/6停診 施亮均醫師5/29停診 黃純惟醫師5/13停診 徐俊傑醫師5/24停診
		323	花俊宏 00158 (頭頸腫瘤、頭頸癌)		徐俊傑 52199 (頭頸腫瘤、鼻科、打鼾)	蔡慶諭 52986 (頭頸腫瘤、鼻科、打鼾)			◎若因聽力下降、耳悶、耳鳴、眩暈，上午診請於11點前報到，下午診請於4點前報到，逾時不候
		325	邱建仁 51363 (一般耳鼻喉、頭頸科)	田輝勳 00135 (耳科)	藍偉哲 52000 (一般耳鼻喉)		田輝勳 00135 (耳科)		
晚上		321	盧建吉 51364 (一般耳鼻喉、頭頸科)	許哲綸 51999 (鼻科、打鼾及微創手術門診)	徐俊傑 52199 (頭頸腫瘤、鼻科、打鼾) (323診)	蔡慶諭 52986 (頭頸腫瘤、鼻科、打鼾) (323診)	蔡慶諭 52986 (頭頸腫瘤、鼻科、打鼾) (323診)		
			田輝勳(耳科)：耳朵疾病、眩暈、聽障、耳朵微創手術、電子耳諮詢 許哲綸(鼻科)：鼻整形、鼻部各種微創手術、睡眠呼吸中止症(打鼾) 徐俊傑(頭頸科)：頭頸腫瘤、鼻科、睡眠呼吸中止症(打鼾) 蔡慶諭(頭頸科)：頭頸部腫瘤及重建、鼻科、睡眠呼吸中止症(打鼾) 花俊宏(頭頸科)：頭頸部癌症及腫瘤	鄒永恩(喉科)：喉症、音聲異常咽喉腫瘤、睡眠呼吸中止症(打鼾) 施亮均(鼻科)：鼻部各種微創手術、睡眠呼吸中止症(打鼾) 邱建仁(喉科)：喉症、音聲異常咽喉腫瘤、睡眠呼吸中止症(打鼾) 黃純惟(頭頸科)：頭頸部癌症及腫瘤、鼻科、睡眠呼吸中止症(打鼾) 盧建吉(頭頸科)：頭頸部癌症及腫瘤、鼻科、睡眠呼吸中止症(打鼾) 藍偉哲(耳科)：眩暈、聽障、耳朵微創手術					
口腔癌特別門診 Otorhinolaryngology(ENT), Head and Neck Surgery 口腔腫瘤、頸部腫瘤	上午	321					黃純惟 00660 (鼻科、頭頸科) (5/10、5/24)		
		323	花俊宏 00158 (頭頸腫瘤、頭頸癌)	鄒永恩 00156		花俊宏 00158 (頭頸腫瘤、頭頸癌) (325診)			
	下午	321	黃純惟 00660				徐俊傑 52199 (頭頸腫瘤、鼻科、打鼾)		
		323	花俊宏 00158 (頭頸腫瘤、頭頸癌)					花俊宏醫師5/2停診 黃純惟醫師5/13停診 徐俊傑醫師5/24停診	
		325	邱建仁 51363						
晚上	321	盧建吉 51364							
牙科 Dentistry 一般牙科、齒顎矯正、口腔顎面拔牙 ◎採先報到先看診制 早上報到截止時間為11:30 下午報到截止時間為16:30	上午	237	林志杰 00428 (約診)			楊晉瑜 52892 (矯正)			
		240	施皓 52468 (口腔外科)	廖明德 00750	廖明德 00750	廖明德 00750	廖明德 00750		
	下午	237	林志杰 00428 (約診)						
		240	陳彥霖 52469 (口腔外科)		廖明德 00750	廖明德 00750	廖明德 00750	廖明德醫師5/1停診 林志杰醫師5/13、5/27停診 陳彥霖醫師5/13、5/27停診 楊晉瑜醫師5/23、5/30停診	
			林志杰：一般牙科(蛀牙、齒顎矯正) 施皓：口腔外科(複雜性拔牙、頭頸部齒源性感染、顫動關節、口腔良性(惡性)腫瘤治療、人工植牙相關重建、唾液腺檢查) 陳彥霖：口腔外科(複雜性拔牙、頭頸部齒源性感染、正顎手術、顫動關節、口腔良性(惡性)腫瘤治療、人工植牙相關重建) 廖明德：牙周病科(牙周治療、牙周翻瓣手術、人工植牙相關重建) 楊晉瑜：矯正科(青少年及成人矯正、正顎手術與矯正協同治療)						
放射腫瘤科 Radiation Oncology 肝癌、頭頸癌、食道癌、肺癌、婦癌、乳癌、直腸癌、攝護腺癌等全身癌症之放射治療、真光刀治療、各癌症身體立體定位放射治療SBRT ◎請至地下一樓看診 門診報到截止時間：上午11:30下午16:30晚上20:30	上午	001	王博民 51414	鍾娜娜 51415	王博民 51414	鍾娜娜 51415	王博民 51414		
		002	吳偉樑 52309	吳偉樑 52309	鍾娜娜 51415		吳偉樑 52309		
	下午	001	王博民 51414	鍾娜娜 51415	王博民 51414	鍾娜娜 51415	王博民 51414	王博民醫師5/1、5/3停診	
		002	吳偉樑 52309	吳偉樑 52309	鍾娜娜 51415		吳偉樑 52309		

掛號須知



掛號服務

- 網路掛號服務：網址 <http://www.auh.org.tw>
- 人工掛號服務：(04)2369-6968
週一至週五 上午 8:00-12:00 下午 13:00-17:00
- 電腦自動掛號機：一樓大廳，歡迎多加使用。
- 現場掛號服務：一樓批價櫃檯掛號服務時間，自上午 7:30 開始受理現場掛號。(7:00 開放取票等候)
- 語音掛號服務 113 年 1 月 1 日起停止。



預約掛號

- 二個月內都可以掛號(不含下下個月的今天)。取消掛號，請於當次門診結束前辦理。
- 掛當日門診，上午診請於 11:30 以前，下午診請於下午 16:30 以前，夜診請於晚上 20:30 以前掛號。
- 約診掛號：須由診間醫師掛號或開出約診單後至櫃台掛號。
- 初診掛號病患：若透過網路掛號或人工掛號之初診病患，請於門診當日提前半小時至掛號櫃台填寫初診資料表及辦理初診手續。



就醫注意事項

- 門診看診時間：週一至週五：上午 8:30-12:00，下午 13:30-17:00，晚上 18:00-21:00，週六：上午 8:30-12:00
- 未攜帶健保IC卡緊急就醫者，請於十日內，補件及退費手續。
- 慢性病連續處方箋第二、三次領藥，請至批掛櫃檯批價後至藥局領藥。服務時間：週一至週五上午 8:00-晚上 21:30；週六上午 8:00-中午 12:00
- 「初診已電話掛號的病患」請於門診看診時間(上午 11:30 以前，下午 16:30 以前，晚上 20:30 以前)，至掛號櫃檯辦理報到。
- 門診叫號原則：依診間燈號由 1.2.3. 開始叫號，6.7.8.9.10.11.12.13 號為初診及轉診保留號碼。
- 過號病人看診方式：報到以後，由跟診人員為您安排插隊排序就診。(現場掛號保留號碼，比照此原則)
- 門診時間表記載的醫師請假日期僅供參考；網路掛號點選個別醫師，可查詢最新請假訊息。
- 維護門診看診品質，進入診間看診請關閉行動電話。
- 冒用他人健保卡將觸及刑法，本院將依法處理。看診請配合雙證確認身分須帶身分證及健保IC卡，6歲以下請帶健保IC卡及兒童健康手冊。
- 申請郵寄檢驗報告(血液/尿液/糞便等三類)，請向各住院櫃檯辦理。
- 近日常有詐騙集團冒用本院名義，進行詐騙，請小心查證，以免受騙，可打165向警政單位報案。

◎意見反應管道

電話：0809-090809 意見反應信箱：auh.hospital@tool.caaumed.org.tw

◎器官捐贈

為使有限生命可化為無限大愛，本院服務台提供「器官捐贈同意書」表格，作為決定器官捐贈之依循，且服務台電腦提供健保IC卡讀卡服務，可查詢器官捐贈註記。(洽詢分機：1872)

◎安寧緩和醫療服務

為維護您的醫療自主權，本院服務台提供「預立安寧緩和醫療暨維生醫療抉擇意願書」、「醫療委任代理人委任書」，使醫師對不可治癒之末期病人，得在尊重其意願之情形下，不施予積極性之治療或急救，僅提供減輕或免除其痛苦之緩解性、支持性醫療照護措施。(洽詢分機：1349)

◎病人就醫安全指引

- 確認您所要看診的科別及主治醫師。
- 確認醫師完全了解您的主訴。
- 當您有疑問時，應勇於向醫院提出反應及建議。
- 確認醫師針對您病情需要給予必要的處置、處方、檢驗、檢查。
- 確認醫師、護理人員、醫事人員對您的健康問題及治療方法已充分提供需要的醫療資訊。
- 確認您在沒有疑慮之情況下接受醫療服務。
- 確認醫師完全瞭解您曾對何種藥物過敏、長期服用之藥物及特殊身體狀況(如懷孕務必告知)。
- 確認醫院藥局對您的處方完全核對與解說。



門急診收費標準

(113年3月1日起，依健保署規定部分負擔及藥品部分負擔依區域醫院等級代收)

掛號費	門診				急診	
	100元 (備註：65歲上長者，健保卡註記「福」字，持身心障礙手冊者，優待免收門診掛號費。)				250元	
部分負擔	西醫 240元	轉診 100元	中醫 50元	牙醫 50元	一般民眾 400元	中低收入、身心障礙 300元

門診部分負擔減免身分(繳費時敬請主動出示證件)
 ◎部分負擔50元：身心障礙手冊
 ◎部分負擔100元：轉診、住院/手術第一次回診
 ◎免部分負擔：重大傷病、分娩、健保卡註「榮」字、健保卡註記「福」字、三歲以下兒童、肺結核手冊、職業傷病、油症、百歲人瑞、替代役役男。

一般藥品及慢性病連續處方箋第一次調劑

藥費	藥費負擔	藥費	藥費負擔	藥費	藥費負擔	藥費	藥費負擔
100元以下	10元	401-500元	80元	801-900元	160元	1201-1300元	240元
101-200元	20元	501-600元	100元	901-1000元	180元	1301-1400元	260元
201-300元	40元	601-700元	120元	1001-1100元	200元	1401-1500元	280元
301-400元	60元	701-800元	140元	1101-1200元	220元	1501元以上	300元

◎牙科、慢性病連續處方箋第二次以後調劑：免收藥品部分負擔

中低收入、身心障礙一般藥品調劑

藥費	藥費負擔	藥費	藥費負擔	藥費	藥費負擔	藥費	藥費負擔
100元以下	0元	301-400元	60元	601-700元	120元	901-1000元	180元
101-200元	20元	401-500元	80元	701-800元	140元	1001元以上	200元
201-300元	40元	501-600元	100元	801-900元	160元		

◎牙科、慢性病連續處方箋調劑：免收藥品部分負擔

病歷影本及複製影像光碟申請流程

申請種類	影像光碟		病歷複印
申請地點	門診診間	放射科 (僅申請影像光碟)	一樓住院櫃檯 (複印病歷申請/領取處)
申請時間	週一至週五 / 上午 08:30-12:00 下午 13:30-17:00 晚上 18:00-21:00 (限看診時於診間申請) 週六 / 上午 08:30-12:00		週一至週五 / 上午 08:00-12:00 ; 下午 13:00-17:00 申請後, 2-3 工作天取件。(國定假日暫停服務)
申請程序	主治醫師門診 (不另收掛號費)	放射科櫃檯申請 (無須收掛號費)	住院櫃檯「複印病歷申請/領取處」申請 (無須收掛號費)
領取地點	1. 診間取件 2. 由本院郵寄	1. 放射科櫃檯申請 2. 由本院郵寄	1. 一樓住院櫃檯取件 2. 由本院郵寄須自付郵寄費用; 掛號信件 50 元, 快捷 120 元
申請資格及相關證明文件	病人本人申請	請備妥身分證(正本)	
	委託代理人申請	①病人身分證(正本)、印章 ②代理人身分證(正本) ③病人之委託同意書	
	未成年人資料申請	1. 由法定代理人申請: ①法定代理人身分證(正本) ②法定代理人與病人之關係證明文件(戶口名簿或病人身分證正本) 2. 由代理人申請: ①法定代理人身分證(正本) ②法定代理人與病人之關係證明文件(戶口名簿或病人身分證正本) ③法定代理人之委託同意書 ④代理人身分證正本	
	往生者資料申請	1. 具繼承權者之身分證正本 2. 與病人之關係證明文件正本 3. 病人除戶證明(戶籍謄本或死亡證明書正本) ※本項如由代理人申請, 需備齊前述資料及委託同意書、代理人身分證件正本。	
	開立診斷書	①住院病人請於出院前向病房護理站申請。 ②急、門診病人請於醫師診察時提出申請。 ③病人出院後再回院申請者, 需收取掛號 100 元及診斷書費用。	
收費標準	1. 病歷及報告影本: 基本費 200 元(10 張以內), 每加印一張加收 5 元; 中文病歷摘要 500 元/科, 7-14 工作天取件。 2. 彩色檢查報告及外傷照片列印: 基本費 200 元(5 張以內), 每加印一張加收 40 元。 3. 光碟片: 單項檢查 200 元; 第二項至第六項檢查每增加一項增加 50 元; 七項以上檢查為 500 元, (如超過一片光碟, 每片再加收 100 元)。 4. 每份診斷書申請費用: 甲種 1000 元、乙種中文 100 元、乙種英文 250 元、診斷書複印 50 元, 勞、農、公保失能診斷 500 元、重大傷病申請書 100 元、醫療費用明細 50 元; 出生證明書及死亡證明書前 3 張不收費, 第 4 張起每份 100 元。 5. 醫療收據複印: 10 元/份; 收費證明: 50 元/份。 6. 醫療費用以信用卡方式繳費時, 若需辦理退費手續, 請信用卡持卡人攜帶信用卡及收據以利協助辦理。		



婦女醫學中心 守護婦女朋友們的健康

由多專科婦產科醫師及小兒科醫師、個案管理師及專業超音波技術人員所組成。我們提供以家庭為中心的優質產科照護，包括產婦產前、生產、產褥期間，高危險妊娠與及時小兒科照護，以便早期診斷，預防與治療。提供孕產婦完整的周產期(perinatal)、產前(antenatal)以及產後(postpartum)照護。

用心呵護媽媽與寶貝

諮詢電話：04-2332-9888 分機 1245

如何到達本院

大眾交通方式	交通方式
直達本院 ※ 台中客運 108 號、中台灣客運 151 號、台中客運 200 號跳蛙公車、四方客運 243 號、245 號。 ※ 南投、草屯：總達客運 6322 號。 ※ 台中客運 200 號公車，至柳豐路(亞大醫院)站下車後，步行 3 分鐘至本院。	自行開車 ※ 國道 1 號、國道 3 號、國道 6 號經「霧峰交流道」匝道下，左轉台三線省道往霧峰方向，直行接福新路左轉即可。 ※ 中投公路「丁台匝道」下，轉福新路直行即可。 ※ 中彰快速道路(西行)於「快官交流道」下，接國道三號「霧峰交流道」，左轉台三線省道往霧峰方向，直行接福新路左轉即可。 ※ 74 號快速道路(東行)於「霧峰交流道」下，左轉台三線省道往霧峰方向，直行接福新路左轉即可。 ※ 本院備有機車停車場(免費)、汽車停車場(20 元/時，當日當次最高 150 元，憑當日就醫收據優免 2 小時停車費)。
其他 ※ 可搭乘以下公車至省議會或霧峰站：台中客運：200 號、107 號；統聯客運：50 號、59 號；中台灣客運：151 號；仁友客運：283 號；東南客運：17 號公車，再轉搭本院共乘車(霧峰區線)。 ※ 南投、草屯民眾可搭乘以下公車至省議會：6870、6871、9120、6268 號公車，再轉搭本院共乘車。	

共乘車資訊 ◎服務時間：星期一至星期五，星期六上午 / ◎回程等候區：一樓大廳

行經路線	發車時間
大里區 國光里活動中心→遠傳電信(立人高中公車站牌)→摩斯漢堡(內新黃昏市場對面)→達明眼科→大里稅捐處→何嘉仁美語(崇光國小對面)→LA NEW(國光路二段)→魚中魚(國光路二段)→統一超商(國光店)→大里圖書館→全國電子(合作金庫對面)→鞋全家福(新竹貨運對面)→亞大醫院	大里運動公園 週一至週五 07:15、08:40、10:00、11:20、13:20、14:40、16:00 週六 07:15、08:40、10:00、11:20 亞大醫院 週一至週五 08:20、09:40、11:00、13:00、14:20、15:40、17:00 週六 08:20、09:40、11:00、12:10
大里太平區 長德社區→三元宮(宜欣社區)→楓康超市(樹德路上)→奉聖宮→立新國小公車站牌→仁德里活動中心→聖明宮→瑞和宮→亞大醫院	太平長億社區 週一至週五 07:10、08:55、10:35、13:50、16:10 週六 07:10、08:55、10:35 亞大醫院 週一至週五 09:45、11:25、15:20、17:00 週六 09:45、12:10 ※ 備註：紅色字體為停靠太平車班，其餘時間不停靠太平 ※
烏日區 仁德社區發展協會(仁德里)→明道中學後門→自治公園福德祠→萊爾富超商烏日溪南門市→烏日農會溪壩辦事處(溪心壩)→五福社區發展協會(吳厝福成宮)→全家超商金德門市→喀哩集會所(市公車站)→喀哩新南宮→北勢福新宮→丁台→亞大醫院	仁德社區發展協會(仁德里) 週一至週五 07:10、09:20、11:20、14:00、16:00 週六 07:10、09:20、11:20 亞大醫院 週一至週五 08:20、10:20、13:00、15:10、17:00 週六 08:20、10:20、12:10 ※ 備註：紅色字體為烏日車班，其餘時間不停靠 ※
芬園區 新興宮→頂茄荖→福興公園→祖師宮(大埔社區)→芬園鄉農會→芬園郵局→統一超商(芬草門市)→芬園農會(茄荖辦事處)→亞大醫院	新興宮 週一至週五 07:15、08:35、09:35、11:15、13:15、14:35、15:55 週六 07:15、08:35、09:55、11:15 亞大醫院 週一至週五 08:20、09:40、11:00、13:00、14:20、15:40、17:00 週六 08:20、09:40、11:00、12:10
霧峰區 坑口里→八德橋→太子城堡社區→省議會→霧峰農會→戶政事務所→全家新錦峰店→車樂美→進興宮→中興社區→全家新六順店→寶雅霧峰店→屈臣氏霧峰店→101 書局→亞大醫院	坑口里 週一至週五 07:07、08:07、09:07、10:07、11:07、13:07、14:07、15:07、16:07 週六 07:07、08:07、09:07、10:07、11:07 亞大醫院 週一至週五 07:00、08:00、09:00、10:00、11:00、13:00、14:00、15:00、16:00、17:00 週六 07:00、08:00、09:00、10:00、11:00、12:10
南投區 福興里(公車站)→僑健國小→新豐國小→雲山寺(長青亭)→半山(公車亭)→和善祠(後門)→漳和社區→漳和國小→福倫藥局→配天宮→家樂福→興農公司→中華電信→統一南豐門市→統一龍巴門市→洪鹿美食餐廳→統一旺泉門市→亞大醫院	福興里 週一至週五 07:10、09:20、11:20、13:50、15:30 週六 07:10、09:20 亞大醫院 週一至週五 09:00、11:00、13:30、15:10、17:00 週六 09:00、12:10
草屯區 府西派出所→山腳福德廟→新厝社區→國光客運(草屯站)→草屯農會→敦和宮→復興派出所→碧峰里服務處→林永鴻議員服務處→大蘋果幼兒園→亞大醫院	府西派出所 週一至週五 07:15、08:40、10:00、11:20、13:20、14:40、16:00 週六 07:15、08:40、10:00、11:20 亞大醫院 週一至週五 08:20、09:40、11:00、13:00、14:20、15:40、17:00 週六 08:20、09:40、11:00、12:10
轉診列車(往返中國附醫) 急重症中心大樓→第一醫療大樓→亞大醫院	急重症中心大樓 週一至週五 07:10、07:40、09:15、11:20、12:55、16:00 週六 07:40、09:15、11:20 亞大醫院 週一至週五 08:30、10:30、12:10、15:00、17:15 週六 08:30、10:30、12:10 ※ 備註：紅色字體為醫護專車 ※
中興草屯線 福龍宮→統一龍辰門市→特殊教育學校→第三市場→中興圖書館→國光客運中興站→萊爾富草鞋墩店→全家草屯太平店→太清宮→炎峰國小→公有市場→大創草屯中正店→草屯長老教會→草屯惠和醫院→順發 3C 量販草屯店→TOYOTA 草屯廠→豐營公車站(北向)→亞大醫院	福龍宮 週一至週五 07:20、09:15、11:05、14:00、16:00 週六 07:20、09:15、11:05 亞大醫院 週一至週五 08:20、10:10、12:05、15:00、17:00 週六 08:20、10:10、12:05 ◎ 0720 福龍宮發車，於炎峰國小站等候國姓轉乘民眾至 0750

備註：上述行車大約時間因車流量(路況)會有變異；依現場發車時間為主