

關懷 · 守護

2024

04月

April



健康職場認證



亞洲大學附屬醫院
Asia University Hospital

門診時間表

院址：台中市霧峰區福新路 222 號 網址：<http://www.auh.org.tw>
電話：04-2332-9888(代表號)、04-3706-1668

本院已治療 9180 例癌症

大腸直腸癌 1193 例	肺 癌 869 例	乳 癌 1197 例	肝 癌 822 例	泌尿道癌 1185 例	頭頸癌 902 例
-----------------	--------------	---------------	--------------	----------------	--------------

本期主題

- 重覆式經顱磁刺激治療 腦中風病人新利器
- 美腿殺手 惱人的下肢靜脈曲張
- 雙寶媽運動就漏尿 新式注射療法免開刀
- ApoE 基因檢查

4月 / April

SUN	MON	TUE	WED	THU	FRI	SAT
1 廿三	2 廿四	3 廿五	4 清明	5 廿七	6 廿八	
7 廿九	8 三十	9 三月	10 初二	11 初三	12 初四	13 初五
14 初六	15 初七	16 初八	17 初九	18 初十	19 十一	20 十二
21 十三	22 十四	23 十五	24 十六	25 十七	26 十八	27 十九
28 二十	29 廿一	30 廿二				

4/4-4/5 國定假日正常門診

5月 / May

SUN	MON	TUE	WED	THU	FRI	SAT
	1 廿三	2 廿四	3 廿五	4 廿六		
5 立夏	6 廿八	7 廿九	8 四月	9 初二	10 初三	11 初四
12 初五	13 初六	14 初七	15 初八	16 初九	17 初十	18 十一
19 十二	20 小滿	21 十四	22 十五	23 十六	24 十七	25 十八
26 十九	27 二十	28 廿一	29 廿二	30 廿三	31 廿四	



網路掛號



LINE@ 官方帳號

賀

本院
心臟血管中心通過

重度急救責任醫院

急性心肌梗塞疾病照護品質認證

醫策會



重覆式經顱磁 刺激治療 腦中風病人新利器

神經內科主治醫師／邱新藻

張先生約五十歲，有抽煙及喝酒的習慣，高血壓也沒好好的控制。某天清晨起床時發現右側肢體漸漸不聽使喚，送至急診時才發現血壓高達 200mmHg 左右，住院後核磁共振檢查發現其左側中大腦動脈區域梗塞，在做完一系列檢查找出可能原因後，便開始啟動復健治療。

妻子是越南外配，每天細心去照顧他，但右側手仍未有動作出現，且情緒低落沒有積極的復健動力，經醫師評估建議接受重覆顱外磁刺激術 (Repetitive transcranial magnetic stimulator, rTMS)，療程包括右側腦部抑制刺激為主，幾天後現精神開始變好，情緒不再低落且開始有笑容，復健意願也更為積極，原本每天都不想起來復健，現在能跟老婆一起下去做運動，且右側肢體力量也慢慢回復到自行活動。

◎重覆顱外磁刺激術的原理：

重覆顱外磁刺激術 Repetitive Transcranial Magnetic Stimulation (rTMS) 是一種不侵入人體且同時刺激腦特定部位的技術。操作原理主要是利用電磁效應，將絕緣線圈放置在特定部位的頭皮上，當強大的電流通過線圈時，會產生短暫的電磁脈衝並穿過頭骨到達對應的大腦區塊，藉由連續且規律的重複性刺激，進而達到增強或抑制大腦特定區域的功能。

透過腦部定位，給予連續短暫重複的磁脈衝穿過顱骨，傳至皮下約 3 公分誘發出感應電流刺激，若我們能抑制健側腦部活性或促進患側腦部活性，使腦部迴路重建，應可進而有效

改善患者的症狀，其中已知的療效包括：手腳動作、吞嚥、語言以及認知功能的回復。

星期一至五，連續兩周共十次的經顱磁刺激搭配復健，目前研究顯示可改善中風後遺症，而在中風越早期其神經可塑性越高，接受經顱磁刺激的效果越顯著。

◎重覆顱外磁刺激術的應用：

目前廣泛研究可用於憂鬱症、焦慮症、腦中風後的運動、吞嚥、語言及認知後遺症、帕金森氏症或阿茲海默症等神經元退化性疾病、偏頭痛、慢性疼痛、睡眠障礙以及耳鳴患者。若患者被告知不能接受核磁共振檢查 (如有心臟節律器)、顱內有金屬植入物 (如血管夾、人工電子耳) 或曾經有癲癇病史則為禁忌症。少數患者在治療過程中可能誘發癲癇發作或血管張力失調性昏厥。

醫師專長



- ◆ 一般神經性疾患
- ◆ 神經退化疾病
- ◆ 腦血管疾病



預約掛號
請掃我



美腿殺手 惱人的下肢靜脈曲張

心臟血管外科主治醫師／黃俊晟

不少人都有靜脈曲張，腿上冒出一條條像蚯蚓的青筋，不只影響外觀，甚至導致靜脈血液回流不順利，嚴重可能造成血栓等致命併發症。

靜脈曲張常見於長時間站立工作的人、懷孕女性及體重過重的人，約有 20% 男性及 30% 女性患有靜脈曲張。大部分靜脈曲張的病人並沒有症狀，輕微症狀包括下肢疼痛、搔癢與腫脹，嚴重症狀包括血栓靜脈炎與出血。

針對靜脈曲張嚴重度的評估，包括腳的靜脈只是單純鼓起，或已經出現色素沉澱，有一個 CEAP 的分級，讓醫生跟病人可以有很好的溝通，評估靜脈曲張是屬於第幾個嚴重度。

治療靜脈曲張首先要有正確的診斷，透過初步的超音波檢查，評估是淺層或深層的靜脈

逆流，若只有表淺的靜脈逆流，可以使用傳統手術，把逆流的靜脈完全摘除，或使用微創手術，包括射頻燒灼、雷射或靜脈膠治療。亞大附醫提供的治療方式包括：

1. **壓迫治療**：穿著彈性襪，減少病變靜脈擴張。
2. **射頻燒灼治療**：屬於微創手術，使用熱能量將受損的靜脈燒灼去除。
3. **靜脈膠治療**：屬於微創手術，於靜脈內腔塗上粘合劑，使靜脈閉合。
4. **傳統手術治療**：包含高位結紮及隱靜脈摘除手術。

以上的治療都只是治標或部分治本的，仍須適當的術後照顧來預防復發。



醫師專長



- ◆ 乳心臟手術
- ◆ 主動脈手術
- ◆ 大血管支架手術
- ◆ 週邊血管手術
- ◆ 血液透析血管手術
- ◆ 靜脈曲張手術
- ◆ 葉克膜置放
- ◆ 肺栓塞治療
- ◆ 心臟衰竭治療



預約掛號
請 掃 我

雙寶媽運動就漏尿 新式注射療法免開刀

泌尿科主治醫師／蕭子玄



熱愛運動的雙寶媽，因產後跳舞或跑步時總會憋不住尿，抱怨「經常濕一片」，只好整天在家看電視，導致體重暴增，讓她十分苦惱，就醫檢查後，確診為「應力性尿失禁」，由於患者排斥手術，醫師建議採用尿道填充注射療法，果然大幅改善漏尿情形，讓她重拾健美人生，也更有自信出門曬嬰了！

應力性尿失禁是指當大笑、搬重物、咳嗽或打噴嚏時，腹部壓力突然增加，連帶造成膀胱內壓力也上升，萬一患者的尿道阻力太低，就會導致尿液漏出，好發於多次生產、胎兒體重較重、停經後及肥胖的患者。

若只有在用力咳嗽或跳躍才會漏出一點點尿，平時不需護墊或衛生棉保護，這類患者適合較保守的治療，反而是起身或走動就會漏尿，平時需使用護墊才不會弄濕褲子，則屬於嚴重等級，治療選項應較積極。

起初小姐以為應力性尿失禁都必須手術治療，因此十分排斥就醫，這幾年來一直維持鸵鳥心態，直到告知她的症狀可透過尿道填充注射療法改善，才讓她卸下心防接受治療，注射後隔天小姐就明顯感覺到較不會漏尿，也沒有痛感或傷口，令她覺得相當神奇。

治療應力性尿失禁的患者，必須考量其年齡、運動量、生活習慣及與伴侶的關係，並根據骨盆肌肉肌膜層對排尿器官的支撐力量及漏尿嚴重度，再規劃個人化的治療計劃，通常會先透過提肛訓練等保守性治療觀察恢復情形，若改善幅度有限，則會建議中段尿道懸吊微創手術治療。

不過相較於微創手術仍有傷口問題，許多怕痛的女性期待能有「比微創更微創」的治療方式，則會建議採用經由膀胱內視鏡填充物注射在尿道，藉此增加尿道的阻力，改善應力性尿失禁，優點為介於藥物與手術之間的折衷選擇，兼具免開刀及效果佳等優點，且併發症極少，加上注射的填充物為不可吸收凝膠材質，經過官方嚴格認證，較能符合患者期待，對於不適合或不想手術的患者，提供不一樣的選項。

許多女性長期為應力性尿失禁所苦，因羞於啟齒不敢就醫，影響生活品質，其實應力性尿失禁治療方式相當多元，醫師完整評估後會提供個人化的治療方式，所以積極的就醫態度是擺脫尿失禁的第一步。

醫師專長



- ◆ 雷射攝護腺手術
- ◆ 軟式輸尿管鏡碎石術
- ◆ 女性尿失禁治療
- ◆ 微創疝氣手術
- ◆ 泌尿腫瘤治療
- ◆ 男性結紮
- ◆ 包皮槍手術



預約掛號
請掃我

ApoE 基因檢查

記憶是連接過去和未來的寶貴橋梁，但隨著年齡的增長，

阿茲海默症

這一個逐漸侵蝕記憶的疾病，可能無聲無息地接近。

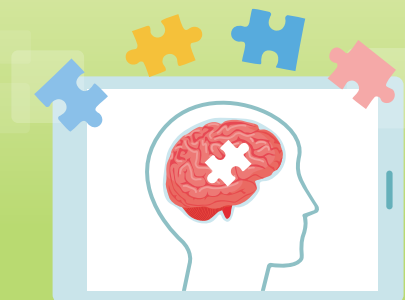

專案亮點

ApoE阿茲海默症風險基因檢測：一次檢測，終身受益；藉由ApoE基因檢查結果判別是否為阿茲海默症的低、中、高風險者，提供健康管理之建議，及早預防可有效降低晚發型阿茲海默症的罹患風險。

IMR AD阿茲海默症檢測：透過血液檢體篩檢阿茲海默症，能檢驗出比早期的阿茲海默症更前一期的輕度知能障礙。

適用對象

肥胖者、三高患者、頭部曾有外傷、長期抽菸、有憂鬱病史、65歲以上的長者或是想了解自身ApoE基因的人。

普篩「ApoE遺傳基因」讓我們超前部屬，發現或提早預防失智症。

健檢中心另有多款套餐以及單項加選檢查，詳情請至健檢中心官網查詢。



各項專案皆採預約制，預約專線(04)2332-9888分機1268~1270

新進醫師



蘇錦宏
骨科主治醫師

學經歷

- 中國醫藥大學醫學系
- 中西醫結合醫學博士
- 台灣骨科足踝醫學會第十屆理事
- 台灣骨科足踝醫學會常務監事
- 彰化基督教醫院骨科主治醫師
- 員林基督教醫院足踝中心主任

專長

- 骨折創傷、足踝變形（拇趾外翻、退化性關節炎等）矯正及微創手術
- 糖尿病足重建及傷口治療
- 關節重建及置換、骨質疏鬆治療

- 運動醫學（踝 / 膝部扭傷及韌帶肌腱損傷）
- 軟組織超音波診療、板機指微創手術

介紹

蘇錦宏醫師於彰化基督教醫院完成骨科專科醫師訓練後昇任主治醫師，期間完成中國醫藥大學中西醫整合醫學博士學業。平時除骨折外傷，關節重建等骨科專業外，更專精於足踝創傷扭傷，退化變形重建，微創手術，糖尿病足慢性傷口及術後併發症處理等手術。現任台灣足踝骨科醫學會理事。



預約掛號
請掃我

門診時間						
時段	一	二	三	四	五	六
上午		✓				
下午				✓	✓	
晚上						✓



耳鼻喉科 主治醫師
花俊宏



預約掛號
請掃我

門診時間						
時段	一	二	三	四	五	六
上午	▼			▼		
下午	▼					
晚上						

學經歷

- 中國醫藥大學醫學系學士
- 中國醫藥大學附設醫院耳鼻喉部住院醫師
- 中國醫藥大學附設醫院耳鼻喉部主治醫師
- 中國醫藥大學附設醫院耳鼻喉部頭頸外科科主任
- 中國醫藥大學附設醫院癌症中心頭頸癌團隊召集人
- 台灣頭頸腫瘤醫學會資深理事
- 台中頭頸一線牽 頭頸癌病友會理事長

專長

- 頭頸部腫瘤治療 (唾液腺腫瘤、各式頸部腫塊)
- 頭頸部癌症治療 (鼻咽癌、口腔癌、咽喉癌)

頭頸部重大手術

- 頭頸癌統合性治療 (結合手術”放射線治療及藥物治療)
- 癌症免疫細胞治療
- 再生醫學細胞治療

介紹

花俊宏醫師於醫學中心服務近三十年，帶領醫學中心頭頸癌團隊進行頭頸部腫瘤、癌症之臨床服務與研究，參與國內外多項大型研究計畫，近三十年來，完成頭頸腫瘤手術逾6000例，專長除了精湛手術技巧之外，並精熟於晚期頭頸部癌症之統合治療，將手術、放射線治療、化療、標靶治療以及免疫治療等武器靈活運用，以達抗癌最佳療效，花醫師尤其專精於位於醫療尖端之“細胞免疫治療”，為國內此一領域之先鋒。

強棒出擊



心臟血管外科 主治醫師
黃俊昇



預約掛號
請掃我

門診時間						
時段	一	二	三	四	五	六
上午				▼	▼	
下午		★				
晚上	▼					

★靜脈曲張特別門診

學經歷

- 成功大學醫學系學士
- 臺大醫院外科部住院醫師
- 臺大醫院心臟血管外科住院醫師
- 臺大醫院心臟血管外科總醫師
- 臺大醫院心臟血管外科研修醫師

專長

- 心臟手術、主動脈手術、大血管支架手術、週邊血管手術
- 血液透析血管手術、靜脈曲張手術
- 葉克膜置放、肺栓塞治療、心臟衰竭治療

介紹

黃俊昇醫師自成功大醫學系畢業後，在臺大醫院接受完整的外科及心臟血管外科訓練。黃醫師專精成人心臟手術 (冠狀動脈繞道 / 瓣膜修補及置換等)、主動脈手術 (主動脈剝離 / 主動脈瘤之傳統及微創支架治療)、周邊血管手術 (靜脈曲張 / 化療及靜脈營養通路 / 各式洗腎透析通路之建立及維護 / 靜脈栓塞 / 動脈阻塞)、心臟血管重症照護與葉克膜置放。



泌尿科 主治醫師
蕭子玄



預約掛號
請掃我

門診時間						
時段	一	二	三	四	五	六
上午	▼		▼	▼		
下午				▼		
晚上	▼					

學經歷

- 中國醫藥大學醫學系畢業
- 亞洲大學附屬醫院婦女泌尿科主任
- 亞洲大學附屬醫院泌尿科主治醫師
- 中國醫藥大學泌尿部主治醫師
- 中國醫藥大學附設醫院泌尿部住院 (總) 醫師
- 中國醫藥大學附設醫院 102 學年度優良教學住院醫師

研究

- 台灣婦女泌尿專科醫師認證
- 美國 ECFMG 資格認證
- 台灣泌尿專科醫師甄試口試全國第三名

會員

- 台灣泌尿科醫學會會員
- 台灣男性學暨性醫學醫學會會員
- 台灣尿失禁防治協會會員

專長

- 雷射攝護腺手術
- 軟式輸尿管鏡碎石術
- 女性尿失禁治療
- 微創疝氣手術
- 泌尿腫瘤治療
- 男性結紮
- 包皮槍手術

介紹

蕭子玄醫師於中國醫藥大學附設醫院完成泌尿專科醫師訓練後升任主治醫師，並取得美國 ECFMG 認證。專長為泌尿微創手術 (含軟式輸尿管鏡、雷射攝護腺手術、腹腔鏡、體外震波治療等)。主治項目包括結石、攝護腺肥大、女性尿失禁、泌尿腫瘤、疝氣修補、包皮手術、男性結紮、血尿、性功能障礙。

★社區據點因人數眾多，如欲參加請先電話詢問
報名專線：04-2332-9888 分機 1077 社區護理組

社區活動

日期	星期	活動時間	項目	地點	主講人
2024/4/1	一	09:00-10:30	銀髮體適能量測	霧峰區林蘭生基金會	護理師
2024/4/1	一	09:30-11:00	骨質密度檢測	大里區竹子坑	護理師
2024/4/3	三	09:30-11:00	長者整合性評估 ICOPE	大里區永隆里	護理師
2024/4/8	一	09:30-11:00	銀髮體適能量測	草屯鎮復興里	護理師
2024/4/9	二	09:30-11:00	骨質密度檢測	大里區伊甸基金會	護理師
2024/4/9	二	09:30-11:00	長者整合性評估 ICOPE	南投市軍功里	護理師
2024/4/12	五	10:00-11:30	長者整合性評估 ICOPE	大里區銀心園	護理師
2024/4/16	二	09:30-11:00	長者整合性評估 ICOPE	霧峰區北柳里	護理師
2024/4/17	三	09:30-11:30	長者整合性評估 ICOPE	大里區大新里	護理師
2024/4/22	一	09:00-10:30	血糖量測	大里區塗城里	護理師
2024/4/23	二	09:30-11:00	骨質密度檢測	草屯鎮加老里	護理師
2024/4/23	二	09:30-11:00	血糖量測	草屯鎮新豐里	護理師

113/02/16

地點：草屯鎮碧豐里

活動：血糖量測及銀髮健康操

說明：護理師透過測量血壓

血糖、骨質密度、體脂、握力…等方式，了解民眾身體

健康狀況，給予適當衛教；也可透過健康小站方式，

提供民眾正確就醫資訊。



日期：113/02/20

地點：臺中市大里區衛生所

活動：四癌篩檢

說明：衛生所與醫院合辦四癌篩

檢(口腔癌、乳癌、子宮頸癌、

大腸癌)，落實國民健康署提倡“透過定期篩檢，早期

發現、治療，降低癌症死亡率”之目的。



癌篩活動

日期	星期	活動時間	項目	地點	醫師
2024/4/10	三	14:00-18:30	子宮抹片、乳房攝影	埔里鎮衛生所	劉又銘醫師
2024/4/12	五	13:30-16:30	乳房攝影	中國醫東區分院	護理師
2024/4/15	一	15:00-19:00	乳房攝影、子宮抹片、大腸癌篩檢、口腔癌篩檢	集集鎮衛生所	陳建志醫師
2024/4/17	三	08:30-11:30	乳房攝影	草屯鎮衛生所	護理師
2024/4/19	五	08:30-11:30	乳房攝影、子宮抹片、大腸癌篩檢	霧峰區衛生所	吳侑璇醫師
2024/4/20	六	08:30-11:00	子宮抹片、乳房攝影、口腔篩檢	中國醫東區分院	林益卿主任
2024/4/22	一	08:30-11:30	乳房攝影	草屯鎮惠和醫院	護理師
2024/4/25	四	13:30-16:30	乳房攝影、子宮抹片、大腸癌篩檢、口腔癌篩檢	北屯區軍功衛生所	陳建志醫師
2024/4/26	五	08:30-11:30	乳房攝影、子宮抹片、大腸癌篩檢、口腔癌篩檢	南投市衛生所	劉又銘醫師
2024/4/27	六	08:00-11:00	乳房攝影、子宮抹片、大腸癌篩檢、口腔癌篩檢	魚池鄉衛生所	陳建志醫師
2024/4/30	二	08:30-11:30	乳房攝影、子宮抹片、大腸癌篩檢、口腔癌篩檢	水里鄉衛生所	賴芳宇醫師

衛教、諮詢服務

服務時間	服務項目	聯絡人	分機
24小時	藥物諮詢	輪值藥師	1144
08:00-12:00 13:00-17:00	B、C肝衛教諮詢	個管師	1257
08:00-12:00 13:00-17:00	腦中風衛教諮詢	個管師	1965
08:00-12:00 13:00-21:00	免費四項癌症篩檢	癌症篩檢櫃檯	1171
08:00-12:00 13:00-17:00	婦產科 / 兒科衛教諮詢	個管師	1245 / 1213
08:30-12:00 13:30-17:00	營養衛教諮詢	輪值營養師 (123診)	1482 / 1492
08:00-12:00 13:00-17:00	糖尿病衛教諮詢	個管師	1055
08:00-12:00 13:00-17:00	戒煙檳榔衛教諮詢	個管師	1043

神經內科衛教

頭痛

4.18 (四)

11:00-11:30

一樓大廳藥物諮詢室前

主講者 / 神經內科主任

吳致螢



科別	時段	診間	一MON 1.8.15.22.29	二TUE 2.9.16.23.30	三WED 3.10.17.24	四THU 4.11.18.25	五FRI 5.12.19.26	六SAT 6.13.20.27
胸腔內科 Pulmonary Medicine 咳嗽、氣喘、肺炎、支氣管炎、肺腫瘤、肺氣腫、肺結核、胸悶、胸痛、肺阻塞	上午	202			沈易綸 52642			
		219	陳鈴宜 52215	林育生 00375 (咳嗽特別門診)	戴芳銓 00374 (肺阻塞特別門診)	戴芳銓 00374	戴芳銓 00374	沈易綸 52642
		220	林育生 00375	黃建文 00205		黃建文 00205	陳鈴宜 52215	陳鈴宜 52215
	下午	219	謝逸安 52640	陳鈴宜 52215	陳鈴宜 52215	沈易綸 52642		
		220	黃建文 00205 (氣喘特別門診)	戴芳銓 00374	林育生 00375	林育生 00375	謝逸安 52640	黃建文醫師4/3、4/4停診 林育生醫師4/4停診
	晚上		戴芳銓 00374 (109診)	林育生 00375 (102診)	黃建文 00205 (117診)	謝逸安 52640 (106診)		
肺癌特別門診 Lung Cancer Clinics	上午	327			夏德椿 51752 (220診)		黃建文 00205	黃建文醫師4/5、4/26停診
感染科 Infectious Diseases	上午	326	吳品瀚 33065				鄭孟瑜 52657 (207診)	
	下午	326	張為碩 51416	張為碩 51416	張為碩 51416			鄭孟瑜醫師4/5停診
	晚上	120			張為碩 51416			
新陳代謝科 Metabolism 糖尿病、甲狀腺疾病、高血脂症、內分泌異常	上午	201	陳榮興 00141			王子源 00142	黃國欽 52429	
	下午	201	陳信宏 52455		陳清助 00143		陳信宏 52455	陳信宏醫師4/5停診
過敏免疫風濕科 Allergy Immunology and Rheumatology 各種關節炎、免疫疾病、過敏及皮膚免疫疾病	上午	206	蔡肇基 00010	黃建中 00606 (202診)		蔡肇基 00010	陳俊宏 00623	
	下午	206		蔡肇基 00010 (202診)	蔡肇基 00010			蔡肇基醫師4/4停診 陳俊宏醫師4/5停診
腎臟內科 Nephrology 尿蛋白、血尿、腰痛、慢性腎病、透析相關疾病、水腫	上午	313	陳虹志 51052 (高血壓、糖尿病特別門診)	李其育 52308	陳虹志 51052 (高血壓、糖尿病特別門診)	李其育 52308	李其育 52308	
		316	林崇智 00208	林軒任 00182	周哲毅 00134 (糖尿病特別門診)	林軒任 00182	林崇智 00208	李其育 52308(4/6) 林崇智 00208(4/13) 林軒任 00182(4/20) 陳虹志 51052(4/27)
	下午	316	周哲毅 00134 (糖尿病特別門診)	陳虹志 51052 (高血壓、糖尿病特別門診) (313診)	林軒任 00182 (糖尿病高血壓門診)	林崇智 00208	周哲毅 00134 (糖尿病、腰痛特別門診)	林軒任醫師4/4、4/20停診 李其育醫師4/4夜診停診
	晚上		周哲毅 00134 (108診)	陳虹志 51052 (高血壓、糖尿病特別門診) (106診)	林崇智 00208 (110診)	李其育 52308 (102診)	林軒任 00182 (107診)	
胃腸肝膽科 Gastroenterology & Hepatobiliary B型肝炎、C型肝炎、肝硬化、消化性潰瘍、胃腸出血、腹痛、肝膽結石、大腸癌糞便潛血篩檢	上午	202	林賢平 15150 (101診)		林賢平 15150 (206診)	陳家禹 00207	曾晟恩 51221	陳家禹 00207
		203	林佑達 00181	許樹湖 51812		曾晟恩 51221		
		205	許樹湖 51812	陳政國 50988	江承源 00853		陳政國 50988	陳政國 50988
	下午	101				江承源 00853		
		203	陳家禹 00207	陳家禹 00207	曾晟恩 51221	林佑達 00181	林賢平 15150	
	晚上	205	江承源 00853	林賢平 15150	陳政國 50988	許樹湖 51812	林佑達 00181	林佑達醫師4/4夜診停診 林賢平醫師4/5停診 陳家禹醫師4/6停診
晚上		江承源 00853 (102診)	曾晟恩 51221 (117診)	許樹湖 51812 (109診)	林佑達 00181 (109診)			
一般內科 General Internal Medicine 感冒、高血壓、糖尿病、氣喘、痛風、高血脂、肝炎及內科疾病	上午	313		李其育 52308		李其育 52308	李其育 52308	
		316	林崇智 00208	林軒任 00182		林軒任 00182	林崇智 00208	李其育 52308(4/6) 林崇智 00208(4/13) 林軒任 00182(4/20)
	下午	316	周哲毅 00134 (糖尿病特別門診)		林軒任 00182	林崇智 00208	周哲毅 00134	林軒任醫師4/4、4/20停診 李其育醫師4/4夜診停診
晚上		周哲毅 00134 (108診)			李其育 52308 (102診)	林軒任 00182 (107診)		
心臟內科 Cardiology 高血壓、糖尿病、高血脂、胸痛、心律不整、心衰竭、心絞痛、心肌梗塞、心臟膜疾病	上午	201	朱永譚 180139 (202診)	莊傑賢 52010 (4/2、4/16、4/30)	陳彥旭 180172 (203診)			
		207	陳彥旭 180172	陳彥旭 180172	潘泓智 00802	潘泓智 00802		許楹奇 51625
		208	黃國書 00209	黃國書 00209	王宇澄 00133	張育晟 00210	王宇澄 00133	施榮彰 52894 (4/13、4/27)
		209	許楹奇 51625	施榮彰 52894	張育晟 00210	許楹奇 51625	施榮彰 52894	
	下午	202	朱永譚 180139	朱永譚 180139 (117診)	朱永譚 180139			
		206			陳彥旭 180172 (110診)		潘泓智 00802	
		207	潘泓智 00802	王志偉 00800			張育晟 00210	
		208	黃國書 00209	王宇澄 00133		黃國書 00209		張育晟醫師4/4、4/5停診 潘泓智醫師4/4、4/5停診 黃國書醫師4/4停診 王宇澄醫師4/5、4/9、4/10停診
		209	施榮彰 52894		許楹奇 51625	張育晟 00210		
		207		潘泓智 00802				許楹奇醫師4/6停診 王志偉醫師4/1-4/30停診
晚上	208	張育晟 00210	吳宏彬 52111 (209診)	黃國書 00209	陳彥旭 180172	王宇澄 00133		

科別	時段	診間	一MON 1.8.15.22.29	二TUE 2.9.16.23.30	三WED 3.10.17.24	四THU 4.11.18.25	五FRI 5.12.19.26	六SAT 6.13.20.27
血液科及腫瘤內科 Hematology/Oncology 急性白血病、白血球、血小板異常、固態腫瘤；不明腫塊、頸部腫塊及乳癌、胰臟癌、肺癌、腸癌、胃癌、膽道相關癌症之治療、胃腸道基質瘤(GIST)、神經內分泌腫瘤(NET)。 ◎黃文豐醫師門診：初診病患請在最後看診	上午	326			葉士芃 51382	白禮源 51383	連銘渝 52270	
		327	黃文豐 00008	黃文豐 00008	林振源 51381	黃文豐 00008		黃文豐醫師4/4-4/5停診 連銘渝醫師4/5停診 葉士芃醫師4/17停診
神經內科暨 腦中風門診 Neurology / Stroke Clinic 腦血管疾病、周邊神經疾病、癲癇、肌無力、失智症、動作障礙及帕金森病、頭暈、頭痛、自律神經失調、中風	上午		吳致瑩 51440 (108診)	吳致瑩 51440 (101診)		邱新藻 52446 (102診)	敖瑀 18437 (107診)	
		109			楊依倩 00742 (癲癇特別門診)	黃紫英 51210	楊依倩 00742	吳致瑩 51440
	下午	107			邱新藻 52446 (102診)		邱新藻 52446	黃紫英醫師4/4停診 邱新藻醫師4/4-4/5停診 敖瑀醫師4/5停診 吳致瑩醫師4/20停診 楊依倩醫師4/1-4/30停診
		109	邱新藻 52446		吳致瑩 51440	吳致瑩 51440		
精神科 Psychiatry 一般精神疾患、思覺失調、憂鬱症、情感性疾患、焦慮、睡眠障礙 ◎莊陽安醫師週四夜診18:30開始看診	上午	108	郭倩宜 27067 (思覺失調症)(109診)	郭倩宜 27067 (認知評估)(109診)	郭倩宜 27067 (焦慮憂鬱)		郭倩宜 27067 (自律神經失調)(106診)	郭倩宜 27067 (失智/老年憂鬱)
	下午	102			郭倩宜 27067 (108診)	郭倩宜 27067 (強迫症)		郭倩宜醫師4/4、4/5停診 莊陽安醫師4/4停診
	晚上	313				莊陽安 53045		
家庭醫學科 Family Medicine 糖尿病、高血壓等慢性病、戒菸、安寧療護、65歲以上長者有多重慢性病、日常功能下降長期照護等 ◎預立醫療約診洽詢分機：1349	上午	121	陳建志 51120	陳建志 51120	林益卿 52282	徐維謙 51121	徐維謙 51121	賴芳宇 180016
		122	林益卿 52282	劉又銘 52848	賴芳宇 180016	吳俊緯 52486	林益卿 52282	
		201			吳侑璇 18486			
	下午	121	徐維謙 51121	沈錕碩 00201	徐維謙 51121	劉又銘 52848	劉又銘 52848	林益卿醫師4/2停診 徐維謙醫師4/3-4/5、4/22晚上、4/26停診 吳俊緯醫師4/4停診 劉又銘醫師4/5、4/10-12、4/16-17、4/26停診 吳侑璇醫師4/5、4/19停診 沈錕碩醫師4/9停診 陳建志醫師4/16下午、4/25晚上、4/29停診 賴芳宇醫師4/27停診
晚上		徐維謙 51121 (107診)	林益卿 52282 (108診)	劉又銘 52848 (121診)	陳建志 51120 (107診)	吳侑璇 18486 (121診)		
旅遊醫學門診 (約診)	上午	健檢一診	徐維謙 51121	賴芳宇 180016	徐維謙 51121	賴芳宇 180016	陳建志 51120	林益卿 52282
		健檢二診	劉又銘 52848	吳侑璇 18486		吳侑璇 18486	劉又銘 52848	
	下午	健檢一診	陳建志 51120	賴芳宇 180016	劉又銘 52848	陳建志 51120	賴芳宇 180016	
		健檢二診		劉又銘 52848	林益卿 52282	吳侑璇 18486	吳侑璇 18486 (4/5、4/19)	
糖尿病特別門診 Diabetes Clinics 糖尿病	上午	121	陳建志 51120	陳建志 51120	林益卿 52282	徐維謙 51121	徐維謙 51121	賴芳宇 180016
		122	林益卿 52282	劉又銘 52848	賴芳宇 180016		林益卿 52282	
		201	陳榮興 00141		吳侑璇 18486	王子源 00142		
		207			潘泓智 00802	潘泓智 00802		
		208			王宇澄 00133	張育晟 00210	王宇澄 00133	
	下午	313	陳虹志 51052		陳虹志 51052			
		316			周哲毅 00134			
		206					潘泓智 00802	
		121	徐維謙 51121	沈錕碩 00201		劉又銘 52848	劉又銘 52848	徐維謙醫師4/3-5、4/15、4/22晚上、4/26停診 張育晟醫師4/4、4/5停診 潘泓智醫師4/4、4/5停診 王宇澄醫師4/5、4/9、4/10停診 劉又銘醫師4/5、4/11-12、4/16、4/26停診 沈錕碩醫師4/9停診 陳建志醫師4/16下午、4/29停診 賴芳宇醫師4/27停診
		122	吳侑璇 18486	陳建志 51120	陳清助 00143 (201診)	賴芳宇 180016	吳侑璇 18486 (4/12、4/26)	
戒菸門診 Smoking Cessation Clinic	上午	121	陳建志 51120	陳建志 51120	林益卿 52282	徐維謙 51121	徐維謙 51121	賴芳宇 180016
		122	林益卿 52282	劉又銘 52848	賴芳宇 180016		林益卿 52282	
		201			吳侑璇 18486			
	下午	121	徐維謙 51121	沈錕碩 00201	徐維謙 51121	劉又銘 52848	劉又銘 52848	林益卿醫師4/2停診 徐維謙醫師4/3-5、4/15、4/22晚上、4/26停診 吳俊緯醫師4/4停診 劉又銘醫師4/5、4/10-12、4/16-17、4/26停診 吳侑璇醫師4/5、4/19停診 沈錕碩醫師4/9停診 陳建志醫師4/16下午、4/25晚上、4/29停診 賴芳宇醫師4/27停診
晚上	121	徐維謙 51121 (107診)	林益卿 52282 (108診)	劉又銘 52848	陳建志 51120 (107診)	吳侑璇 18486		
復健科 Rehabilitation 腦外傷、中風、脊髓損傷、神經復健、關節肌腱韌帶拉傷、頸肩背痛、兒童發展遲緩、發音障礙、吞嚥困難	上午	308	陳怡維 28557 (312診)			吳欣頤 52677		
		309	徐瑋璟 51077 (體適能與骨鬆門診)	簡郁佩 51361	吳欣頤 52677	簡郁佩 51361	徐瑋璟 51077 (再生療法門診)	簡郁佩 51361(4/6) 陳怡維 28557(4/13) 徐瑋璟 51077(4/20) 吳欣頤 52677(4/27)
		310	羅瑞寬 00147	周立偉 00700 (機器人復健門診)	林千琳 00148 (兒童復健)	徐弘正 51180	徐弘正 51180	
	下午	309	吳欣頤 52677	徐瑋璟 51077 (運動醫學門診)	簡郁佩 51361	徐瑋璟 51077 (運動傷害疼痛治療門診)	張斐淳 53035	
		310	簡郁佩 51361	徐弘正 51180	徐弘正 51180	陳怡維 28557	吳欣頤 52677	徐瑋璟醫師4/4-4/5停診、4/30夜診停診 簡郁佩醫師4/4、4/22-4/25停診
		312	陳怡維 28557 (檢查診約診)	簡郁佩 51361 (檢查診約診)	陳怡維 28557	吳欣頤 52677 (檢查診約診)		
		晚上	309	簡郁佩 51361	徐瑋璟 51077	周立偉 00700	吳欣頤 52677	

科別	時段	診間	一MON 1.8.15.22.29	二TUE 2.9.16.23.30	三WED 3.10.17.24	四THU 4.11.18.25	五FRI 5.12.19.26	六SAT 6.13.20.27	
中醫科 Chinese Medicine 各種慢性病、更年期障礙、婦女病、眩暈、失眠、過敏性鼻炎、氣喘、胃腸病、皮膚病、耳鳴、運動傷害 ◎王崧醫師周二晚上門診為內科診，無針灸治療 ◎吳俊昌醫師周二上午門診為內科診，無針灸治療 ◎陳書怡醫師周四下午自費療程須透過醫師約診掛號	上午	306	陳志昇 00168	陳志昇 00168	陳書怡 51958 (免疫濕疾病、關節炎)	陳書怡 51958	陳志昇 00168	陳書怡 51958	
		307	陳書怡 51958 (自律神經失調、失眠)	王崧 00701 (癌症調理、內婦科疾患)	王崧 00701 (癌症調理、中醫皮膚科)	黃滯瑩 52408 (一般內科、體質調理)	陳書怡 51958 (濕疹、蕁麻疹)	王崧 00701 (癌症調理、中醫皮膚科)	
		308	黃滯瑩 52408 (頻尿、尿失禁、膀胱過動)	黃滯瑩 52408 (腸胃病、代謝病)	黃滯瑩 52408 (一般內科、婦科疾患)		吳俊昌 52037 (腦中風後遺症)	吳俊昌 52037	
		312		吳俊昌 52037 (一般內科、無針灸治療 (326診))	吳俊昌 52037 (腦中風後遺症)		黃滯瑩 52408 (腎泌尿疾患、婦科疾患)		
		306	吳俊昌 52037 (脊椎相關疾病、下背痛)	陳志昇 00168 (癌症調理、腎泌尿系統疾病、疼痛治療)	陳志昇 00168 (一般內科)	陳書怡 51958 (結構調理、美顏針灸自費療程)	陳志昇 00168 (癌症調理、中醫整合門診)		
		307	黃滯瑩 52408 (一般內科、婦科疾患)	王崧 00701 (內婦科疾患、中醫皮膚科)	王崧 00701 (癌症調理、中醫皮膚科)	王崧 00701 (癌症調理、內婦科疾患)	王崧 00701 (內婦科疾患、中醫皮膚科)		
	下午	308		陳書怡 51958 (更年期障礙、乾燥症)	吳俊昌 52037 (頭痛、週邊神經問題)	黃滯瑩 52408 (三高併發症、蛋白尿)	黃滯瑩 52408 (腸胃病、代謝病)	黃滯瑩醫師4/4-5、4/8-11 停診 陳書怡醫師4/4晚上-6停診	
		306	吳俊昌 52037 (運動傷害)	陳志昇 00168	吳俊昌 52037 (運動傷害)	陳書怡 51958 (一般內科、轉骨、鼻過敏)	王崧 00701 (癌症調理、內婦科疾患)		
		307	黃滯瑩 52408	王崧 00701 (癌症整合門診、無針灸治療 (109診))			吳俊昌 52037 (肩、髖關節疼痛)		
		308							
		306	吳俊昌 52037	陳志昇 00168	吳俊昌 52037	陳書怡 51958	王崧 00701		
		307	黃滯瑩 52408	王崧 00701	吳俊昌 52037	陳書怡 51958	王崧 00701		
晚上	306	吳俊昌 52037	陳志昇 00168	吳俊昌 52037	陳書怡 51958	王崧 00701			
	307	黃滯瑩 52408	王崧 00701	吳俊昌 52037	陳書怡 51958	王崧 00701			
陳志昇：1.中醫整合門診(心血管系統疾病、高血壓、糖尿病及其併發症、腎泌尿系統疾病、高尿酸、高膽固醇) 2.癌症及手術後、放療、化療後遺症治療及體質調理 3.風濕免疫性疾病 4.婦科疑難調理 5.一般內科(感冒、過敏性鼻炎、失眠、頭痛、腸胃機能障礙) 王崧：1.癌症及手術後、放療、化療後遺症治療及體質調理 2.中醫皮膚科(濕疹、脂漏性皮膚炎、蕁麻疹、乾癬等皮膚相關疾病) 3.一般內科(失眠、慢性頭痛、咳嗽、便秘、腸胃道疾患) 4.婦科疾患(經痛、月經不調、更年期) 陳書怡：1.婦科疾患(月經、更年期、白帶、助孕) 2.過敏免疫風濕疾病(乾燥症、關節炎、濕疹過敏) 3.一般內科(自律神經失調、失眠、便秘) 4.特別門診(兒童轉骨、健康減重) 吳俊昌：1.針傷：肌骨系-肩頸、腰臀及四肢關節痠痛、急慢性軟組織損傷、運動傷害。神經系-頭痛、週邊神經病變、腦中風及脊髓損傷後遺症、頻尿、耳鳴。 2.內科：感冒、腸胃不適、便秘、胃食道逆流、失眠。 黃滯瑩：1.一般內科：腸胃病(潰瘍、腸躁、便秘、腹瀉)、代謝病(甲狀腺異常、高血壓、糖尿病及併發症)、腎泌尿疾患(頻尿、漏尿、尿失禁、慢性腎病、蛋白尿) 2.婦科疾患(經前症候群、月經不調、更年期、孕產)									
新冠肺炎恢復門診 COVID-19確診後恢復期相關症狀，如疲倦、喘、關節痛、胸痛，經由中、西醫跨科別醫療照顧服務。									
兒科部 Pediatric 一般兒科、兒童血液腫瘤科、兒童神經科、兒童心臟科、兒童腸胃及肝膽內科、行為發展遲緩評估1.口服輪狀病毒、五合一疫苗、B型肝炎疫苗、水痘疫苗、A型肝炎疫苗、肺炎鏈球菌疫苗、麻疹、腮腺炎、德國麻疹、日本腦炎疫苗；每個看診時段皆受理。2.卡介苗施打時間：每週二早上09：30至11：30(請於11點前報到) ◎小兒肥胖門診諮詢服務於周二及周五晚上，請至兒科門診洽詢	上午	211	張鈺玟 00355 (一般兒科、兒童神經科)	陳德慶 52066 (卡介苗門診) (一般兒科、兒童腸胃科)	林鴻志 00196		陳志昇 00168 (中醫)	陳德慶 52066	
		212	陳德慶 52066 (一般兒科、兒童腸胃科)		鄭詩樂 52859 (一般兒科、新生兒科)	陳劍韜 00661 (一般兒科、兒童腎臟科)	陳劍韜 00661 (一般兒科、兒童腎臟科)		
	下午	211	陳劍韜 00661 (一般兒科、兒童腎臟科)	陳德慶 52066 (兒童肥胖特別門診) (一般兒科、兒童腸胃科)	張鈺玟 00355 (發展遲緩、一般兒科、兒童神經科)	彭義欽 52639 (一般兒科、兒童心臟科)	鄭詩樂 52859 (一般兒科、新生兒科)		
		212	鄭詩樂 52859 (一般兒科、新生兒科)	鄭詩樂 52859 (一般兒科、新生兒科)	鄭詩樂 52859 (一般兒科、新生兒科)	陳劍韜 00661 (一般兒科、兒童腎臟科)		鄭詩樂醫師4/5停診	
		201		彭慶添 52367 (一般兒科、兒童血液腫瘤科)					
		211	陳劍韜 00661 (一般兒科、兒童腎臟科)	鄭詩樂 52859 (一般兒科、新生兒科)	陳劍韜 00661 (一般兒科、兒童腎臟科)	陳德慶 52066 (一般兒科、兒童腸胃科)	陳德慶 52066 (兒童肥胖特別門診) (一般兒科、兒童腸胃科)		
	晚上	211	陳劍韜 00661	鄭詩樂 52859	陳劍韜 00661	陳德慶 52066	陳德慶 52066		
		201		彭慶添 52367					
	兒童血液腫瘤特別門診 血友病、常見蒼白、貧血、出血性疾病及兒童腫瘤、各類癌症								
	一般外科 General Surgery 乳房疾患、甲狀腺疾患、肝膽疾患(腫瘤、結石)、胃腫瘍潰瘍手術、胰臟手術、腸阻塞、疝氣、皮膚及皮下腫瘤手術及腹部外傷手術、代謝減重手術。 ◎週四下午甲狀腺超音波門診14:00開始看診	上午	101			林裕強 14726		林建德 52522	林裕強 14726
103			葉俊杰 52505	溫義輝 51300 (疝氣、甲狀腺及腹腔鏡手術)			葉俊杰 52505 (疝氣、甲狀腺及腹腔鏡手術) (102診)	溫義輝 51300	
下午		103	吳聰明 52368	溫義輝 51300 (疝氣、甲狀腺及腹腔鏡手術)	林裕強 14726 (101診)		黃俊銘 51174 (4/18)	林裕強 14726 (101診)	吳聰明醫師4/1停診 溫義輝醫師4/3、4/5停診 葉俊杰醫師4/4、4/22、4/25停診 黃俊銘醫師4/4停診 林裕強醫師4/5停診
		103	黃俊銘 51174		溫義輝 51300 (疝氣、甲狀腺及腹腔鏡手術) (107診)	吳聰明 52368	林建德 52522 (4/11、4/25)(甲狀腺超音波門診)	吳聰明 52368 (103診)	
晚上		103	黃俊銘 51174		溫義輝 51300 (疝氣、甲狀腺及腹腔鏡手術) (107診)	吳聰明 52368			
甲狀腺外科 Thyroid surgery 甲狀腺腫瘤、結節、癌症及甲狀腺微創手術	上午	103		溫義輝 51300 (甲狀腺超音波門診)		葉俊杰 52505	溫義輝 51300 (甲狀腺超音波門診) (102診)		
	下午	103		溫義輝 51300 (甲狀腺超音波門診)				溫義輝醫師4/3、4/5停診	
	晚上	107			溫義輝 51300 (甲狀腺超音波門診)				

科別	時段	診間	一MON 1.8.15.22.29	二TUE 2.9.16.23.30	三WED 3.10.17.24	四THU 4.11.18.25	五FRI 5.12.19.26	六SAT 6.13.20.27	
乳房外科 Breast Surgery 乳頭分泌物、乳房腫瘤、 乳腺炎、乳癌手術治療及 化療、乳房疼痛	上午	101			林裕強 14726			林裕強 14726	
		103		溫義輝 51300 (疝氣、乳房甲狀腺超音波門診)	吳聰明 52368 (乳房特診)		溫義輝 51300 (疝氣、乳房甲狀腺超音波門診) (102診)		
	下午	103	吳聰明 52368	溫義輝 51300 (疝氣、乳房甲狀腺超音波門診)	林裕強 14726 (101診)	陳芝蓉 00517(女) (103診)		林裕強 14726 (101診)	吳聰明醫師4/1停診 陳芝蓉醫師4/3停診 溫義輝醫師4/3、4/5停診 林裕強醫師4/5停診 劉良智醫師4/9、4/30停診
		103		劉良智 81915	溫義輝 51300 (疝氣、乳房甲狀腺超音波門診) (107診)		吳聰明 52368		
胸腔外科 Thoracic Surgery	上午	102	呂庭聿 51219	劉柏毅 52360	呂庭聿 51219	陳建光 51933 (101診)			
		117				劉柏毅 52360			
肝膽外科 Liver Transplantation 一般外科、肝臟外科、器 官移植、臨床醫學	上午		鄭隆賓 00150 (4/1) (107診)	溫義輝 51300 (103診)	林裕強 14726 (101診)		溫義輝 51300 (102診)	林裕強 14726 (101診)	
	下午	103		溫義輝 51300	林裕強 14726 (101診)		林裕強 14726 (101診)	溫義輝醫師4/3、4/5停診 林裕強醫師4/5停診	
	晚上	107			溫義輝 51300				
大腸直腸外科 Colonrectal Surgery 便血、內外痔、便秘、下痢、大便失 禁、肛痛、腹痛、大便不規則、肛門痛 腫、大腸癌、直腸肛門癌	上午	118	江驊哲 00152	林敬淳 51051 (大腸癌篩檢)	江驊哲 00152	江驊哲 00152	林敬淳 51051	林敬淳 51051	
	下午	118			王輝明 51843			江驊哲醫師4/4停診 林敬淳醫師4/6停診	
	晚上	118	林敬淳 51051						
心臟血管外科 Cardiac Surgery 心臟手術、週邊血管手術、靜脈曲張、 動靜脈瘻管、抗凝劑衛教、動脈性潰 瘍、糖尿病足、下肢週邊動脈疾病	上午	205				黃俊晟 53050	黃俊晟 53050 (108診)		
		206		劉殷佐 00197					
	下午	206		劉殷佐 00197 (4/9、4/23)			劉殷佐 00197		
		209		黃俊晟 53050 (靜脈曲張特別門診)				劉殷佐醫師4/4停診 黃俊晟醫師4/4、4/5停診	
晚上	206		黃俊晟 53050	劉殷佐 00197					
整形外科 Plastic Surgery 手外科及肢體重建、顯微外科、燒燙 傷、顏面外傷、頭頸部顯微重建、乳房 整形及重建手術、美容外科手術	上午	117			鄭旭棠 51233				
	下午	117	鄭旭棠 51233		鄭旭棠 51233 (醫學美容特別門診)	鄭旭棠 51233		鄭旭棠醫師4/29停診	
	晚上	117				鄭旭棠 51233			
神經外科 Neurosurgery 頭部外傷重症治療、腦瘤、腦出 血及血管手術、脊椎退化性疾 病、脊椎微創及內視鏡手術、疼 痛治療	上午	106	許永信 00001			許永信 00001		李建裕 00801	
		107		林志隆 00203			林志隆 00203		
		108	鄭宇凱 51917 (117診)	李建裕 00801					
	下午	106				許永信 00001 (教學門診及POP自費特別門診)	林志隆 00203		
		107	李建裕 00801			魏嵩泰 52407			
		108		李建裕 00801					
	晚上	106			林志隆 00203	楊健康 31755 (101診)	李建裕 00801	林志隆醫師4/3-4/4、 4/23停診	
	*腦瘤：許永信、林志隆、李建裕、鄭宇凱、魏嵩泰			*兒童神經外科：鄭宇凱					
*脊椎：林志隆、李建裕			*神經再生治療：許永信、林志隆						
*腦中風性出血：許永信、林志隆、李建裕、鄭宇凱、魏嵩泰			*脊髓空洞症：林志隆						
*腦外傷：許永信、林志隆、李建裕、鄭宇凱			*功能性手術(疼痛治療、幹細胞治療、帕金森氏症)：			許永信、林志隆、李建裕、鄭宇凱			
*腦血管瘤：許永信、李建裕、鄭宇凱、魏嵩泰									
脊椎暨疼痛治療 特別門診	上午			林志隆 00203 (107診)		羅達富 52201 (110診)		羅達富 52201 (111診)	
	下午		李建裕 00801 (107診)	陳志昇 00168 (306診)		徐瑋璟 51077 (309診)		林志隆醫師4/23停診	
中西醫特別門診	上午	308					吳俊昌 52037		
		309					徐瑋璟 51077		
皮膚科 乾癬、異位性皮膚炎、青春痘、酒糟性皮膚炎、 蕁麻疹、皮膚過敏、脂漏性皮膚炎、香港腳、灰指 甲、病毒疣、帶狀疱疹、落髮、蟹足腫疤痕處理	上午	312		方心禹 52646		方心禹 52646		方心禹醫師4/4停診	
		泌尿科 Urology 腎結石、膀胱結石、血尿、頻尿、婦女排 尿功能障礙、婦女尿失禁、尿路感染、前 列腺肥大、尿路腫瘤、疝氣、小兒泌尿先天 異常、小兒疝氣、小兒夜尿、尿道下裂、隱 睾、陰囊腫痛、尿失禁、男性不孕、異性性 機能異常、包皮、性病、膀胱機能異常、腎 臟機能異常、腎臟移植、腎上腺腫瘤	119	石欣衛 00373	石欣衛 00373	邱鴻傑 00155	邱鴻傑 00155	石欣衛 00373	石欣衛 00373 (4/20) 蕭子玄 00824 (4/13、4/27)
		120	蕭子玄 00824	邱鴻傑 00155	蕭子玄 00824	蕭子玄 00824	蕭子玄 00824	黃志平 51810	
		119	楊有容 52975	石欣衛 00373	邱鴻傑 00155	張英傑 22189	周聖峰 52603		蕭子玄醫師4/4下午停診 張英傑醫師4/4停診 周聖峰醫師4/5、4/26停診 黃志平醫師4/5停診 石欣衛醫師4/5停診 邱鴻傑醫師4/9-4/11停診
下午	120			蔡禮賢 52439	蕭子玄 00824 (婦女尿失禁門診)				
晚上	119	蕭子玄 00824 (120診)		石欣衛 00373	邱鴻傑 00155				

科別	時段	診間	一MON 1.8.15.22.29	二TUE 2.9.16.23.30	三WED 3.10.17.24	四THU 4.11.18.25	五FRI 5.12.19.26	六SAT 6.13.20.27	
高壓氧治療中心 骨髓炎、急性燒燙傷、放射線組織壞死及骨壞死、壞死筋膜炎	上午	110	蔡孟學 52428				蔡孟學 52428		
	下午	110	蔡孟學 52428				蔡孟學 52428	4/4-4/5暫停治療	
骨科 Orthopedics 骨折、關節炎、骨質疏鬆、關節重建、下背痛、肩痛、四肢腫瘤、坐骨神經痛、運動傷害、脊椎側彎 *本院骨科設置人工關節中心，提供各人工關節置換手術項目諮詢與服務。 *每周一至周五，皆有PRP特別門診，提供諮詢。	上午	110	蔡孟學 52428 (人工關節、骨腫瘤、骨外傷、五十肩)	黃仁廷 00214 (骨外傷、人工關節)		羅達富 52201 (脊椎外科、骨外傷)	蔡孟學 52428 (人工關節、骨腫瘤、骨外傷、五十肩)		
		111	陳衍仁 52737 (微創脊椎、脊椎骨折、骨質疏鬆、骨水泥灌注)	蘇皇儒 52952 (運動醫學、膝關節重建、五十肩、肩關節鏡手術門診)	黃仁廷 00214 (骨外傷、人工關節)	蘇錦宏 94264 (足踝變形、拇趾外翻、退化性關節炎等) 矯正及微創手術	羅達富 52201 (脊椎微創及內視鏡)		
		112	黃揆洲 00003 (人工關節、機器手臂)	賴禹呈 52449 (手腕外科、肩肘醫學)	黃揆洲 00003 (人工關節、機器手臂)	蘇皇儒 52952 (運動醫學、膝關節重建、五十肩、肩關節鏡手術門診)	黃揆洲 00003 (人工關節、機器手臂)	蔡孟學 52428 (4/6) 羅達富 52201 (4/13) 賴禹呈 52449 (4/20) 黃仁廷 00214 (4/27)	
		116	唐國民 51560 (兒童骨科、人工關節)	唐國民 51560 (人工關節、機器手臂)	陳衍仁 52737 (微創脊椎、脊椎骨折、骨質疏鬆、骨水泥灌注)	唐國民 51560 (兒童骨科、人工關節)	賴禹呈 52449 (手腕外科、肩肘醫學、增生療法)		
		117		蘇錦宏 94264 (足踝變形、拇趾外翻、退化性關節炎等) 矯正及微創手術			陳衍仁 52737 (微創脊椎、脊椎骨折、骨質疏鬆、骨水泥灌注)		
	下午	110	蔡孟學 52428 (人工關節、骨腫瘤、骨外傷、五十肩)			羅達富 52201 (脊椎外科、骨外傷及PRP特別門診)	蔡孟學 52428 (骨腫瘤、骨外傷、五十肩)		
		111	陳衍仁 52737 (微創脊椎、脊椎骨折、骨質疏鬆、骨水泥灌注)	蘇皇儒 52952 (運動醫學、膝關節重建、五十肩、肩關節鏡手術門診)	黃仁廷 00214 (人工關節及PRP特別門診)	蘇錦宏 94264 (足踝變形、拇趾外翻、退化性關節炎等) 矯正及微創手術	蘇錦宏 94264 (足踝變形、拇趾外翻、退化性關節炎等) 矯正及微創手術		
		112		羅達富 52201 (脊椎外科、骨外傷及PRP特別門診)	賴禹呈 52449 (骨外傷、兒童骨科)	蘇皇儒 52952 (運動醫學、膝關節重建、五十肩、肩關節鏡手術門診)		蘇皇儒醫師4/4停診 賴禹呈醫師4/5停診、4/10夜診停診 蔡孟學醫師4/5停診 邱文逸醫師4/16停診 黃仁廷醫師4/17夜診停診 羅達富醫師4/19停診	
		116		唐國民 51560 (人工關節、兒童骨科、機器手臂、骨外傷)					
	晚上	111		邱文逸 52306 (運動醫學、手外傷)	黃仁廷 00214 (骨外傷、人工關節)		蘇錦宏 94264 (足踝變形、拇趾外翻、退化性關節炎等) 矯正及微創手術		
		112	蔡孟學 52428 (人工關節、骨腫瘤、骨外傷、五十肩) (110診)	羅達富 52201 (脊椎外科、骨外傷)	賴禹呈 52449 (手腕外科、兒童骨科)	蘇皇儒 52952 (運動醫學、膝關節重建、五十肩、肩關節鏡手術門診)			
	黃揆洲：機器人手臂、人工關節置換 唐國民：兒童骨科、人工關節置換 黃仁廷：創傷科、骨外傷、人工關節置換 蔡孟學：人工關節、骨腫瘤、骨外傷、五十肩 陳衍仁：微創脊椎、脊椎骨折、骨質疏鬆及骨水泥灌注手術 羅達富：脊椎外科、脊椎內視鏡、微創手術、骨外傷及創傷處理 賴禹呈：肩肘醫學、手腕外科、膝關節鏡微創手術、兒童骨科、增生治療、骨折創傷 邱文逸：運動醫學、手外科 蘇皇儒：運動醫學、肩關節鏡手術及肌腱修補、膝關節鏡手術及韌帶重建、外傷骨折、退化性關節炎 蘇錦宏：足踝變形(拇趾外翻、退化性關節炎等)、矯正及微創手術 *本院骨科設有 人工關節中心 ，提供各項人工關節置換手術項目諮詢與服務。*每週一至週五設有PRP特別門診，提供諮詢。								
	脊椎外科 Spine Surgery 脊椎退化疾病、微創脊椎手術、坐骨神經痛、脊椎內視鏡手術、脊椎側彎	上午	107		林志隆 00203		林志隆 00203		李建裕 00801 (106診)
			108		李建裕 00801		羅達富 52201 (110診)	羅達富 52201 (111診)	
		下午	107	李建裕 00801	李建裕 00801	許永信 00001 (106診)	羅達富 52201 (110診)		
			116	陳衍仁 52737 (微創脊椎、脊椎骨折、骨質疏鬆、骨水泥灌注)	羅達富 52201 (112診)				林志隆醫師4/3-4/4、4/23停診 羅達富醫師4/19停診
		晚上	106			林志隆 00203		李建裕 00801	
	111					羅達富 52201			
營養諮詢自費門診 Nutrition Consultation Clinic 糖尿病、腎臟病、高血脂、癌症、骨質疏鬆、居家管灌、體重控制等營養諮詢	上午	123	林毓琪 T52539	張碧涵 T52775	徐俐雯 T52780	林毓琪 T52539	林毓琪 T52539		
	下午	123	劉彥均 T52069	張碧涵 T52775	徐俐雯 T52780	林毓琪 T52539	林毓琪 T52539		
自費臨床心理中心 Clinical Psychology Center 神經心理衛護與治療、兒童/青少年/成人評估與治療、焦慮、憂鬱、網癮之評估與高心理治療、失智症狀評估與因應、成人焦慮與憂鬱情緒、神經心理衛護與治療、兒童/成人/高齡議題諮詢、生理與神經回饋等 ◎張瀚云老師週四夜診18:30開始看診	上午	315		葉品陽 52661					
	下午	315					廖御圻 52659	廖御圻老師4/5停診	
	晚上	315	柯慧貞 52660	葉品陽 52661	葉品陽 52661	張瀚云 52704			
婦產部 Obstetrics and Gynecology 婦科、產科、高危險妊娠、婦女泌尿、婦癌、微創內視鏡手術 ◎內視鏡門診(包括子宮鏡及陰道鏡)(需掛號排檢) 1.星期一~五:上午08:30-12:00,下午13:30-17:00 2.星期六:上午08:30-12:00	上午	215	劉邦斌 53036 (婦科、不孕症、單孔微創手術)	陳泰昌 51327 (婦科、產科)	陳泰昌 51327 (婦科、產科)	葛裕民 00199 (婦科、產科、婦癌)	劉邦斌 53036 (婦科、不孕症、單孔微創手術)	陳泰昌 51327 (婦科、產科)	
		216	高惠芬 00198(女) (一般婦產科、微創手術)	葛裕民 00199 (婦科、產科、婦癌)		高惠芬 00198(女) (一般婦產科、微創手術)	洪耀欽 52471 (婦科、婦癌)	陳彥廷 52630 (婦科、產科)	
	下午	215	陳彥廷 52630 (婦科、產科)	洪耀欽 52471 (婦科、婦癌)	陳彥廷 52630 (婦科、產科)	劉邦斌 53036 (婦科、不孕症、單孔微創手術)	陳泰昌 51327 (婦科、產科)		
		216			葛裕民 00199 (婦科、婦癌)		陳彥廷 52630 (婦科、產科)	高惠芬醫師4/1-4/4停診 陳彥廷醫師4/27停診	
	晚上	215	葛裕民 00199 (婦科、婦癌)	高惠芬 00198(女) (婦科) (216診)	劉邦斌 53036 (婦科、不孕症、單孔微創手術)	陳彥廷 52630 (婦科、產科)	洪耀欽 52471 (婦科、婦癌) (216診)		

科別	時段	診間	一MON 1.8.15.22.29	二TUE 2.9.16.23.30	三WED 3.10.17.24	四THU 4.11.18.25	五FRI 5.12.19.26	六SAT 6.13.20.27		
眼科 Ophthalmology 白內障、視網膜病變、黃斑部病變、弱視/斜視、小兒眼疾、角膜塑形、雙眼皮、眼袋、肉毒斜視/除皺 ※角膜塑形鏡片：崔永平、夏寧憶 ※弱視訓練：夏寧憶 ◎林純如醫師門診時段不接受更改現場號	上午	226	林純如 00217 (視網膜、葡萄膜炎、白內障)	江鈞綺 51804 (眼角膜科、眼整形、白內障)	張耀中 00378 (飛蚊症雷射、視網膜、白內障)	顧蔚寧 51731 (視網膜、白內障、眼窩與眼眶型)	楊啟蘭 52976 (一般眼科、白內障)	張耀中 00378 (飛蚊症雷射、視網膜、白內障)		
		227	林耿弘 85409 (視網膜、白內障)	林耿弘 85409 (視網膜、白內障)	黃祐得 52495 (兒童眼科、視網膜、白內障)	林耿弘 85409 (視網膜、白內障)				
		228	賴泓茵 52893 (眼角膜、白內障、青光眼)	李昇達 52772 (視網膜、白內障、一般眼科)	李昇達 52772 (視網膜、白內障、一般眼科)	崔永平 51805 (白內障、兒童眼科、青光眼)	李昇達 52772 (視網膜、白內障、一般眼科)	李昇達 52772 (視網膜、白內障、一般眼科)	李昇達 52772 (視網膜、白內障、一般眼科)	
		229	黃祐得 52495 (兒童眼科、視網膜、白內障)	夏寧憶 51730 (兒童眼科、視網膜、白內障) (230診)		蘇振文 51090 (青光眼、視網膜、白內障)				
	下午	226		張耀中 00378 (飛蚊症雷射、視網膜、白內障)	蔡宜佑 00215 (眼角膜科、白內障)	張耀中 00378 (飛蚊症雷射、視網膜、白內障)	張耀中 00378 (飛蚊症雷射、視網膜、白內障)			
		228	李昇達 52772 (視網膜、白內障、一般眼科)	林芝穎 52977 (一般眼科、白內障)	林耿弘 85409 (視網膜、白內障) (227診)	黃俐穎 52671 (一般眼科、白內障)	張硯傑 52978 (一般眼科、白內障) (227診)		顧蔚寧醫師4/4停診 蘇振文醫師4/4停診 黃俐穎醫師4/4停診 楊啟蘭醫師4/5停診 張硯傑醫師4/5停診 賴泓茵醫師4/8停診 黃毓璇醫師4/16-4/29停診	
		229	黃毓璇 52289 (視網膜、白內障)		黃毓璇 52289 (視網膜、白內障)		王奕 52496 (青光眼、視網膜、白內障)			
		230	蘇振文 51090 (青光眼、視網膜、白內障)		孟平平 52288 (青光眼、視網膜、白內障)					
	晚上	228				李昇達 52772 (視網膜、白內障、一般眼科)				
	蔡宜佑：眼角膜科、白內障 林耿弘：視網膜、白內障 林純如：視網膜、葡萄膜炎、白內障 江鈞綺：眼角膜科、眼整形、白內障 張耀中：飛蚊症雷射、視網膜、白內障			夏寧憶：兒童眼科、白內障、視網膜、葡萄膜炎 黃祐得：兒童眼科、視網膜、白內障 李昇達：視網膜、白內障、一般眼科 蘇振文：青光眼、白內障、視網膜			孟平平：青光眼、視網膜、白內障 黃俐穎：白內障、一般眼科 顧蔚寧：視網膜、眼整形、白內障 黃毓璇：視網膜、眼整形、白內障 王奕：青光眼、視網膜、白內障		賴泓茵：眼角膜科、青光眼、白內障 楊啟蘭：白內障、一般眼科 林芝穎：白內障、一般眼科 張硯傑：白內障、一般眼科	
	耳鼻喉科 Otorhinolaryngology (ENT) 外中耳炎、膽脂瘤、聽力障礙復健、鼻炎、鼻竇炎、聲音沙啞、頭頸腫瘤、咽喉炎 ◎聽障、耳鳴、眩暈，請掛有聽力檢查之門診 ◎夜診及週六例假日無聽力檢查 ◎三歲以下(幼童聽力檢查)需預約。 預約專線：04-2332-9888#1301 ◎甲狀腺超音波診(需掛號排檢) 1.星期一下午16:30-17:00 2.星期四下午13:30-17:00	上午	321	許哲綸 51999 (鼻科、打鼾及微創手術門診)	徐俊傑 52199 (頭頸腫瘤、鼻科、打鼾)	施亮均 51626 (鼻科、頭頸科)	許哲綸 51999 (鼻科、打鼾及微創手術門診)	黃純惟 00660 (鼻科、頭頸科) (4/12、4/26)	許哲綸 51999 (一般耳鼻喉) (4/13、4/20、4/27)	
			323	花俊宏 00158 (頭頸腫瘤、頭頸癌)	鄒永恩 00156 (喉科)	蔡慶諭 52986 (頭頸腫瘤、鼻科、打鼾)	徐俊傑 52199 (頭頸腫瘤、鼻科、打鼾)	蔡慶諭 52986 (頭頸腫瘤、頭頸科、打鼾)		蔡慶諭 52986(一般耳鼻喉)(4/13) 徐俊傑 52199(一般耳鼻喉)(4/20)
325			田輝勳 00135 (耳科)		田輝勳 00135 (耳科)	花俊宏 00158 (頭頸腫瘤、頭頸癌)	藍偉哲 52000 (一般耳鼻喉)			
下午		321	黃純惟 00660 (鼻科、頭頸科)	許哲綸 51999 (鼻科、打鼾及微創手術門診)	施亮均 51626 (鼻科、頭頸科)	許哲綸 51999 (鼻科、打鼾及微創手術門診)	徐俊傑 52199 (頭頸腫瘤、鼻科、打鼾)		施亮均醫師4/3停診 花俊宏醫師4/4停診 許哲綸醫師4/4、4/6停診 徐俊傑醫師4/4-4/5停診(由蔡慶諭醫師代診) 蔡慶諭醫師4/4夜診、4/5夜診停診 田輝勳醫師4/5停診 藍偉哲醫師4/5停診 ◎若因聽力下降、耳悶、耳鳴、眩暈，上午診請於11點前報到，下午診請於4點前報到，逾時不候	
		323	花俊宏 00158 (頭頸腫瘤、頭頸癌)		徐俊傑 52199 (頭頸腫瘤、鼻科、打鼾)	蔡慶諭 52986 (頭頸腫瘤、鼻科、打鼾)				
		325	邱建仁 51363 (一般耳鼻喉、頭頸科)	田輝勳 00135 (耳科)	藍偉哲 52000 (一般耳鼻喉)		田輝勳 00135 (耳科)			
晚上		323	盧建吉 51364 (一般耳鼻喉、頭頸科)	許哲綸 51999 (鼻科、打鼾及微創手術門診)	徐俊傑 52199 (頭頸腫瘤、鼻科、打鼾) (323診)	蔡慶諭 52986 (頭頸腫瘤、鼻科、打鼾) (323診)	蔡慶諭 52986 (頭頸腫瘤、鼻科、打鼾) (323診)			
田輝勳(耳科)：耳朵疾病、眩暈、聽障、耳朵微創手術、電子耳諮詢 許哲綸(鼻科)：鼻整形、鼻部各種微創手術、睡眠呼吸中止症(打鼾) 徐俊傑(頭頸科)：頭頸腫瘤、鼻科、睡眠呼吸中止症(打鼾) 蔡慶諭(頭頸科)：頭頸部腫瘤及重建、鼻科、睡眠呼吸中止症(打鼾) 花俊宏(頭頸科)：頭頸部癌症及腫瘤			鄒永恩(喉科)：喉症、音聲異常咽喉腫瘤、睡眠呼吸中止症(打鼾) 施亮均(鼻科)：鼻部各種微創手術、睡眠呼吸中止症(打鼾) 邱建仁(喉科)：喉症、音聲異常咽喉腫瘤、睡眠呼吸中止症(打鼾) 黃純惟(頭頸科)：頭頸部癌症及腫瘤、鼻科、睡眠呼吸中止症(打鼾) 盧建吉(頭頸科)：頭頸部癌症及腫瘤、鼻科、睡眠呼吸中止症(打鼾) 藍偉哲(耳科)：眩暈、聽障、耳朵微創手術							
口腔癌特別門診 Otorhinolaryngology(ENT), Head and Neck Surgery 口腔腫瘤、頸部腫瘤		上午	321					黃純惟 00660 (鼻科、頭頸科) (4/12、4/26)		
			323	花俊宏 00158 (頭頸腫瘤、頭頸癌)	鄒永恩 00156		花俊宏 00158 (頭頸腫瘤、頭頸癌) (325診)			
	下午	321	黃純惟 00660				徐俊傑 52199 (頭頸腫瘤、鼻科、打鼾)		花俊宏醫師4/4停診 徐俊傑醫師4/5停診(由蔡慶諭醫師代診)	
		323	花俊宏 00158 (頭頸腫瘤、頭頸癌)							
	晚上	321	盧建吉 51364							
牙科 Dentistry 一般牙科、齒顎矯正、口腔顎面拔牙 ◎採先報到先看診制 早上報到截止時間為11:30 下午報到截止時間為16:30	上午	237	林志杰 00428 (約診)			楊晉瑜 52892 (矯正)				
		240	施皓 52468 (口腔外科)	廖明德 00750	廖明德 00750	廖明德 00750	廖明德 00750			
	下午	237	林志杰 00428 (約診)							
		240	陳彥縉 52469 (口腔外科)		廖明德 00750	廖明德 00750	廖明德 00750		林志杰醫師4/1、4/8、4/22停診 廖明德醫師4/2-5停診 楊晉瑜醫師4/4、4/25停診 施皓醫師4/8停診 陳彥縉醫師4/8、4/22停診	
林志杰：一般牙科(蛀牙、齒顎矯正) 施皓：口腔外科(複雜性拔牙、頭頸部齒源性感染、顫動關節、口腔良性(惡性)腫瘤治療、人工植牙相關重建、唾液腺檢查) 陳彥縉：口腔外科(複雜性拔牙、頭頸部齒源性感染、正顎手術、顫動關節、口腔良性(惡性)腫瘤治療、人工植牙相關重建) 廖明德：牙周病科(牙周治療、牙周翻瓣手術、人工植牙相關重建) 楊晉瑜：矯正科(青少年及成人矯正、正顎手術與矯正協同治療)										
放射腫瘤科 Radiation Oncology 肝癌、頭頸癌、食道癌、肺癌、婦科、乳癌、直腸癌、攝護腺癌等全身癌症之放射治療、真光刀治療、各癌症身體立體定位放射治療SBRT ◎請至地下一樓看診 門診報到截止時間：上午11:30下午16:30晚上20:30	上午	001	王博民 51414	鍾娜娜 51415	王博民 51414	鍾娜娜 51415	王博民 51414			
		002	吳偉樑 52309	吳偉樑 52309	鍾娜娜 51415		吳偉樑 52309			
	下午	001	王博民 51414	鍾娜娜 51415	王博民 51414	鍾娜娜 51415	王博民 51414		王博民醫師4/5停診 鍾娜娜醫師4/16停診	
		002	吳偉樑 52309	吳偉樑 52309	鍾娜娜 51415		吳偉樑 52309			

掛號須知



掛號服務

- 網路掛號服務：網址 <http://www.auh.org.tw>
- 人工掛號服務：(04)2369-6968
週一至週五 上午 8:00-12:00 下午 13:00-17:00
- 電腦自動掛號機：一樓大廳，歡迎多加使用。
- 現場掛號服務：一樓批價櫃檯掛號服務時間，自上午 7:30 開始受理現場掛號。(7:00 開放取票等候)
- 語音掛號服務 113 年 1 月 1 日起停止。



預約掛號

- 二個月內都可以掛號(不含下下個月的今天)。取消掛號，請於當次門診結束前辦理。
- 掛當日門診，上午診請於 11:30 以前，下午診請於下午 16:30 以前，夜診請於晚上 20:30 以前掛號。
- 約診掛號：須由診間醫師掛號或開出約診單後至櫃台掛號。
- 初診掛號病患：若透過網路掛號或人工掛號之初診病患，請於門診當日提前半小時至掛號櫃台填寫初診資料表及辦理初診手續。



就醫注意事項

- 門診看診時間：週一至週五：上午 8:30-12:00，下午 13:30-17:00，晚上 18:00-21:00，週六：上午 8:30-12:00
- 未攜帶健保IC卡緊急就醫者，請於十日內，補件及退費手續。
- 慢性病連續處方箋第二、三次領藥，請至批掛櫃檯批價後至藥局領藥。服務時間：週一至週五上午 8:00-晚上 21:30；週六上午 8:00-中午 12:00
- 「初診已電話掛號的病患」請於門診看診時間(上午 11:30 以前，下午 16:30 以前，晚上 20:30 以前)，至掛號櫃檯辦理報到。
- 門診叫號原則：依診間燈號由 1.2.3. 開始叫號，6.7.8.9.10.11.12.13 號為初診及轉診保留號碼。
- 過號病人看診方式：報到以後，由跟診人員為您安排插隊排序就診。(現場掛號保留號碼，比照此原則)
- 門診時間表記載的醫師請假日期僅供參考；網路掛號點選個別醫師，可查詢最新請假訊息。
- 維護門診看診品質，進入診間看診請關閉行動電話。
- 冒用他人健保卡將觸及刑法，本院將依法處理。看診請配合雙證確認身分須帶身分證及健保IC卡，6歲以下請帶健保IC卡及兒童健康手冊。
- 申請郵寄檢驗報告(血液/尿液/糞便等三類)，請向各住院櫃檯辦理。
- 近日常有詐騙集團冒用本院名義，進行詐騙，請小心查證，以免受騙，可打165向警政單位報案。

◎意見反應管道

電話：0809-090809 意見反應信箱：auh.hospital@tool.caaumed.org.tw

◎器官捐贈

為使有限生命可化為無限大愛，本院服務台提供「器官捐贈同意書」表格，作為決定器官捐贈之依循，且服務台電腦提供健保IC卡讀卡服務，可查詢器官捐贈註記。(洽詢分機：1872)

◎安寧緩和醫療服務

為維護您的醫療自主權，本院服務台提供「預立安寧緩和醫療暨維生醫療抉擇意願書」、「醫療委任代理人委任書」，使醫師對不可治癒之末期病人，得在尊重其意願之情形下，不施予積極性之治療或急救，僅提供減輕或免除其痛苦之緩解性、支持性醫療照護措施。(洽詢分機：1349)

◎病人就醫安全指引

- 確認您所要看診的科別及主治醫師。
- 確認醫師完全了解您的主訴。
- 當您有疑問時，應勇於向醫院提出反應及建議。
- 確認醫師針對您病情需要給予必要的處置、處方、檢驗、檢查。
- 確認醫師、護理人員、醫事人員對您的健康問題及治療方法已充分提供需要的醫療資訊。
- 確認您在沒有疑慮之情況下接受醫療服務。
- 確認醫師完全瞭解您曾對何種藥物過敏、長期服用之藥物及特殊身體狀況(如懷孕務必告知)。
- 確認醫院藥局對您的處方完全核對與解說。



門急診收費標準

(113年3月1日起，依健保署規定部分負擔及藥品部分負擔依區域醫院等級代收)

掛號費	門診				急診	
	100元 (備註：65歲上長者，健保卡註記「福」字，持身心障礙手冊者，優待免收門診掛號費。)				250元	
部分負擔	西醫	轉診	中醫	牙醫	一般民眾	中低收入、身心障礙
	240元	100元	50元	50元	400元	300元

門診部分負擔減免身分(繳費時敬請主動出示證件)
 ◎部分負擔50元：身心障礙手冊 ◎免部分負擔：重大傷病，分娩、健保卡註「榮」字、健保卡註記「福」字、三歲以下兒童、肺結核手冊、職業傷病、油症、百歲人瑞、替代役役男。
 ◎部分負擔100元：轉診、住院/手術第一次回診

一般藥品及慢性病連續處方箋第一次調劑

藥費	藥費負擔	藥費	藥費負擔	藥費	藥費負擔	藥費	藥費負擔
100元以下	10元	401-500元	80元	801-900元	160元	1201-1300元	240元
101-200元	20元	501-600元	100元	901-1000元	180元	1301-1400元	260元
201-300元	40元	601-700元	120元	1001-1100元	200元	1401-1500元	280元
301-400元	60元	701-800元	140元	1101-1200元	220元	1501元以上	300元

◎牙科、慢性病連續處方箋第二次以後調劑：免收藥品部分負擔

中低收入、身心障礙一般藥品調劑

藥費	藥費負擔	藥費	藥費負擔	藥費	藥費負擔	藥費	藥費負擔
100元以下	0元	301-400元	60元	601-700元	120元	901-1000元	180元
101-200元	20元	401-500元	80元	701-800元	140元	1001元以上	200元
201-300元	40元	501-600元	100元	801-900元	160元		

◎牙科、慢性病連續處方箋調劑：免收藥品部分負擔

病歷影本及複製影像光碟申請流程

申請種類	影像光碟		病歷複印
申請地點	門診診間	放射科 (僅申請影像光碟)	一樓住院櫃檯 (複印病歷申請/領取處)
申請時間	週一至週五 / 上午 08:30-12:00 下午 13:30-17:00 晚上 18:00-21:00 (限看診時於診間申請) 週六 / 上午 08:30-12:00		週一至週五 / 上午 08:00-12:00 ; 下午 13:00-17:00 申請後, 2-3 工作天取件。(國定假日暫停服務)
申請程序	主治醫師門診 (不另收掛號費)	放射科櫃檯申請 (無須收掛號費)	住院櫃檯「複印病歷申請/領取處」申請 (無須收掛號費)
領取地點	1. 診間取件 2. 由本院郵寄	1. 放射科櫃檯申請 2. 由本院郵寄	1. 一樓住院櫃檯取件 2. 由本院郵寄須自付郵寄費用; 掛號信件 50 元, 快捷 120 元
申請資格及相關證明文件	病人本人申請	請備妥身分證(正本)	
	委託代理人申請	①病人身分證(正本)、印章 ②代理人身分證(正本) ③病人之委託同意書	
	未成年人資料申請	1. 由法定代理人申請: ①法定代理人身分證(正本) ②法定代理人與病人之關係證明文件(戶口名簿或病人身分證正本) 2. 由代理人申請: ①法定代理人身分證(正本) ②法定代理人與病人之關係證明文件(戶口名簿或病人身分證正本) ③法定代理人之委託同意書 ④代理人身分證正本	
	往生者資料申請	1. 具繼承權者之身分證正本 2. 與病人之關係證明文件正本 3. 病人除戶證明(戶籍謄本或死亡證明書正本) ※本項如由代理人申請, 需備齊前述資料及委託同意書、代理人身分證件正本。	
	開立診斷書	①住院病人請於出院前向病房護理站申請。 ②急、門診病人請於醫師診察時提出申請。 ③病人出院後再回院申請者, 需收取掛號 100 元及診斷書費用。	
收費標準	1. 病歷及報告影本: 基本費 200 元(10 張以內), 每加印一張加收 5 元; 中文病歷摘要 500 元/科, 7-14 工作天取件。 2. 彩色檢查報告及外傷照片列印: 基本費 200 元(5 張以內), 每加印一張加收 40 元。 3. 光碟片: 單項檢查 200 元; 第二項至第六項檢查每增加一項增加 50 元; 七項以上檢查為 500 元, (如超過一片光碟, 每片再加收 100 元)。 4. 每份診斷書申請費用: 甲種 1000 元、乙種中文 100 元、乙種英文 250 元、診斷書複印 50 元, 勞、農、公保失能診斷 500 元、重大傷病申請書 100 元、醫療費用明細 50 元; 出生證明書及死亡證明書前 3 張不收費, 第 4 張起每份 100 元。 5. 醫療收據複印: 10 元/份; 收費證明: 50 元/份。 6. 醫療費用以信用卡方式繳費時, 若需辦理退費手續, 請信用卡持卡人攜帶信用卡及收據以利協助辦理。		

2024 公益音樂會

NTSO 臺灣青年交響樂團

弦樂四重奏

時間: 4 月 18 日 上午 10:00-11:00

地點: 1 樓大廳

小提琴 / 林淳芸 小提琴 / 吳俐葦 中提琴 / 黃姿婷 大提琴 / 王英耀

如何到達本院

大眾交通方式	交通方式
直達本院 ※ 台中客運 108 號、中台灣客運 151 號、台中客運 200 號跳蛙公車、四方客運 243 號、245 號。 ※ 南投、草屯：總達客運 6322 號。 ※ 台中客運 200 號公車，至柳豐路(亞大醫院)站下車後，步行 3 分鐘至本院。	自行開車 ※ 國道 1 號、國道 3 號、國道 6 號經「霧峰交流道」匝道下，左轉台三線省道往霧峰方向，直行接福新路左轉即可。 ※ 中投公路「丁台匝道」下，轉福新路直行即可。 ※ 中彰快速道路(西行)於「快官交流道」下，接國道三號「霧峰交流道」，左轉台三線省道往霧峰方向，直行接福新路左轉即可。 ※ 74 號快速道路(東行)於「霧峰交流道」下，左轉台三線省道往霧峰方向，直行接福新路左轉即可。 ※ 本院備有機車停車場(免費)、汽車停車場(20 元/時，當日當次最高 150 元，憑當日就醫收據優免 2 小時停車費)。
其他 ※ 可搭乘以下公車至省議會或霧峰站：台中客運：200 號、107 號；統聯客運：50 號、59 號；中台灣客運：151 號；仁友客運：283 號；東南客運：17 號公車，再轉搭本院共乘車(霧峰區線)。 ※ 南投、草屯民眾可搭乘以下公車至省議會：6870、6871、9120、6268 號公車，再轉搭本院共乘車。	

共乘車資訊 ◎服務時間：星期一至星期五，星期六上午 / ◎回程等候區：一樓大廳

行經路線	發車時間
大里區 國光里活動中心→遠傳電信(立人高中公車站牌)→摩斯漢堡(內新黃昏市場對面)→達明眼科→大里稅捐處→何嘉仁美語(崇光國小對面)→LA NEW(國光路二段)→魚中魚(國光路二段)→統一超商(國光店)→大里圖書館→全國電子(合作金庫對面)→鞋全家福(新竹貨運對面)→亞大醫院	大里運動公園 週一至週五 07:15、08:40、10:00、11:20、13:20、14:40、16:00 週六 07:15、08:40、10:00、11:20 亞大醫院 週一至週五 08:20、09:40、11:00、13:00、14:20、15:40、17:00 週六 08:20、09:40、11:00、12:10
大里太平區 長德社區→三元宮(宜欣社區)→楓康超市(樹德路上)→奉聖宮→立新國小公車站牌→仁德里活動中心→聖明宮→瑞和宮→亞大醫院	太平長億社區 週一至週五 07:10、08:55、10:35、13:50、16:10 週六 07:10、08:55、10:35 亞大醫院 週一至週五 09:45、11:25、15:20、17:00 週六 09:45、12:10 ※ 備註：紅色字體為停靠太平車班，其餘時間不停靠太平 ※
烏日區 仁德社區發展協會(仁德里)→明道中學後門→自治公園福德祠→萊爾富超商烏日溪南門市→烏日農會溪壩辦事處(溪心壩)→五福社區發展協會(吳厝福成宮)→全家超商金德門市→喀哩集會所(市公車站)→喀哩新南宮→北勢福新宮→丁台→亞大醫院	仁德社區發展協會(仁德里) 週一至週五 07:10、09:20、11:20、14:00、16:00 週六 07:10、09:20、11:20 亞大醫院 週一至週五 08:20、10:20、13:00、15:10、17:00 週六 08:20、10:20、12:10 ※ 備註：紅色字體為烏日車班，其餘時間不停靠 ※
芬園區 新興宮→頂茄荖→福興公園→祖師宮(大埔社區)→芬園鄉農會→芬園郵局→統一超商(芬草門市)→芬園農會(茄荖辦事處)→亞大醫院	新興宮 週一至週五 07:15、08:35、09:35、11:15、13:15、14:35、15:55 週六 07:15、08:35、09:55、11:15 亞大醫院 週一至週五 08:20、09:40、11:00、13:00、14:20、15:40、17:00 週六 08:20、09:40、11:00、12:10
霧峰區 坑口里→八德橋→太子城堡社區→省議會→霧峰農會→戶政事務所→全家新錦峰店→車樂美→進興宮→中興社區→全家新六順店→寶雅霧峰店→屈臣氏霧峰店→101 書局→亞大醫院	坑口里 週一至週五 07:07、08:07、09:07、10:07、11:07、13:07、14:07、15:07、16:07 週六 07:07、08:07、09:07、10:07、11:07 亞大醫院 週一至週五 07:00、08:00、09:00、10:00、11:00、13:00、14:00、15:00、16:00、17:00 週六 07:00、08:00、09:00、10:00、11:00、12:10
南投區 福興里(公車站)→僑健國小→新豐國小→雲山寺(長青亭)→半山(公車亭)→和善祠(後門)→漳和社區→漳和國小→福倫藥局→配天宮→家樂福→興農公司→中華電信→統一南豐門市→統一龍巴門市→洪鹿美食餐廳→統一旺泉門市→亞大醫院	福興里 週一至週五 07:10、09:20、11:20、13:50、15:30 週六 07:10、09:20 亞大醫院 週一至週五 09:00、11:00、13:30、15:10、17:00 週六 09:00、12:10
草屯區 府西派出所→山腳福德廟→新厝社區→國光客運(草屯站)→草屯農會→敦和宮→復興派出所→碧峰里服務處→林永鴻議員服務處→大蘋果幼兒園→亞大醫院	府西派出所 週一至週五 07:15、08:40、10:00、11:20、13:20、14:40、16:00 週六 07:15、08:40、10:00、11:20 亞大醫院 週一至週五 08:20、09:40、11:00、13:00、14:20、15:40、17:00 週六 08:20、09:40、11:00、12:10
轉診列車(往返中國附醫) 急重症中心大樓→第一醫療大樓→亞大醫院	急重症中心大樓 週一至週五 07:10、07:40、09:15、11:20、12:55、16:00 週六 07:40、09:15、11:20 亞大醫院 週一至週五 08:30、10:30、12:10、15:00、17:15 週六 08:30、10:30、12:10 ※ 備註：紅色字體為醫護專車 ※
中興草屯線 福龍宮→統一龍辰門市→特殊教育學校→第三市場→中興圖書館→國光客運中興站→萊爾富草鞋墩店→全家草屯太平店→太清宮→炎峰國小→公有市場→大創草屯中正店→草屯長老教會→草屯惠和醫院→順發 3C 量販草屯店→TOYOTA 草屯廠→豐營公車站(北向)→亞大醫院	福龍宮 週一至週五 07:20、09:15、11:05、14:00、16:00 週六 07:20、09:15、11:05 亞大醫院 週一至週五 08:20、10:10、12:05、15:00、17:00 週六 08:20、10:10、12:05 ◎ 0720 福龍宮發車，於炎峰國小站等候國姓轉乘民眾至 0750

備註：上述行車大約時間因車流量(路況)會有變異；依現場發車時間為主